

発行日 昭和46年1月20日
発行 三重県度会町
編集 総務課

1月のこよみ

- 21日 大寒。県交通事故巡回相談 (伊勢市役所)
乳幼児検診(一之瀬中)
- 25日 母親教室 (母子センター 正午~2時)
- 26日 文化財防火デー
- 27日 妊産婦検診(母子センター)
臨時町議会
- 28日 乳幼児検診(中之郷保育所)
- 31日 郡婦人講座 (内城田中、1時30分 講師 富岡幸作氏)

2月のこよみ

- 1日 成人病予防週間 (1日~7日)
- 3日 妊産婦検診(母子センター)
- 4日 立春。県交通事故巡回相談 (伊勢市役所)
乳幼児検診(中川小)
- 10日 妊産婦検診(母子センター)
- 11日 建国記念の日
- 14日 バレンタインデー
- 17日 妊産婦検診(母子センター)
- 18日 乳幼児検診(一之瀬中)
県交通事故巡回相談 (伊勢市役所)



お伊勢さんの萱刈り始まる

年明けとともに、川口地内五里山の伊勢神宮お萱地で今年も萱刈り作業が始まりました。

昭和16年ごろから伊勢神宮の屋根ふき用の萱をご用意しているこの萱地は、面積約100ヘクタールで、年に5000束が調達されます。

人の背たけほどに伸びた萱(ススキとも呼ぶ)は、先端の花穂もすっかりとれて黄茶色に変わり、これから新芽の出る3月ごろまで刈り取られますが、刈取った萱は直径30センチぐらいに束ねられ、外宮にある山田工作所で精選されて48年の選宮まで丁重に保管されます。

このほか本町には、注連指、小川にもお萱地があります。

寒風をつけて始まった萱刈り作業 (川口、五里山で)

(つづけておくと便利です)

自衛官募集

自衛隊—ここには若者たちのすばらしい青春があります。あなたもぜひ自衛官を志願してみませんか。

◆職業としての利点

- (1) 国家公務員とし身分が安定している。
- (2) 昇進は実力第一主義、高・中卒者でも幹部への道が開かれている。
- (3) 将来役立つ技術が身につけられる。
- (4) 夜間大学・高校への進学ができる。
- (5) 満期退職しても一流会社などへ有利な条件で就職できる……など。

◆給与

初任給 二五、一〇〇円 (約十ヵ月後二八、二〇〇円) ボーナス年三回、四、五ヵ月分

衣食住すべて無料給付

◆応募資格 十八歳~二十五歳未満の男女、ただし十七歳六ヵ月から受験できます。

くわしくは自衛隊三重連絡部明野分駐所 (TEL伊勢70111) か町総務課へお問合せください。

1月の納税

町県民税

(第四期分)

国保税

(第五期分)

1月31日までに必ず納めましょう。

謹賀新年

新年のごあいさつ

町 長 浜 岡 和 一



町民のみなさま、明けましておめでとございます。
ご家族おそろいで輝かしい新春をお迎えのこととお喜び申し上げますとともに、新しい年が、町民みなさまに幸多い年でありますよう心からお祈り申し上げます。

私も、去来する数々の想い出を胸に、限らない喜びの中でここに町政をお預りして以来四度目のお正月を迎えることのできましたことは、ひとえにみなさまのご協力とご支援の賜と深く感謝いたしております。

年のはじめにあたって、まず度会町の将来を展望しつつ町民のみなさまとともに明るく豊かな活気に溢れる町づくりを念じます。

その基本は融和であり、町全体の合意の上になつた町政の執行であると考えます。

一九七〇年代は激動の年といわれますが、すでに二年目を迎えた今日、決意を新たに諸問題に取り組みたい所存であります。

伊勢湾時代の到来で脚光を浴びる県の中南勢開発計画もいよいよ具体化してまいりましたが、このほど本町もこの計画地域に指定される運びになり、今後の町開発が、この大きなレールに添って進展して行こうとしております。

多年の念願でありました宮川架橋は、すでに第二年度に入り、現在、橋脚工事が順調に行なわれており、来春には完成の予定です。

また、明野高校度会分校体育館建設工事も三月完成をめざし急ピッチで進められています。

このほか、農業構造改善事業や山村振興事業、また、ず

つと取りこんでまいりました県道、それに十三万キロにも及ぶ町道の改良、舗装など道路網の整備も順調に進んでおります。

農林業面では、米の生産調整という厳しい情勢の中で、農協を中心とした一千町歩の農地の高度利用をおし進め、また町面積の九割近くを占める森林資源の開発は、合併によつて規模拡大をはかる森林組合とタイアップして促進して行きたいと思ひます。

ますます自己研修に励み、みなさんの奉仕者として誠を尽し、度会町永遠の基盤確立のため身心を捧げ、報恩の決意をいたしております。

なにとぞ、旧に倍するご指導、ご協力をお願いいたします。

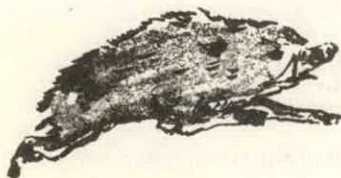

遺族援護法など一部改正

遺族等援護法などの一部改正が、昨年十月一日施行されたことにより、次のような人が新しく支給対象となります。

該当されると思われる人は町住民課へお申出ください。

1. 遺族等援護法の改正関係

軍属および準軍属の公務に掛かる障害年金の支給対象を第五款症まで拡大。また軍人軍属が公務上負傷または疾病にかかったものとのみならず、された場合の障害年金の支給対象を第三款症まで拡大。

◇戦没者等の妻に対する特別給付金支給法の改正関係
遺族等援護法の昭和四十二年、同四十四年の改正により、特例扶助料・特別遺族給与金の支給を受けることとなった戦没者の妻に特別給付金を支給する。

◇戦傷病者等の妻に対する特別給付金支給法の改正関係
第四款症にかかる傷病年金などを受けている軍人の妻と、今回改正によつて第四款症までの障害年金の支給対象となる者の妻に特別給付金を支給する。

2. 障害年金受給者(第二五款症)の妻に追加が行なわれる。

◇戦没者の父母等に対する特別給付金支給法の改正関係
遺族等援護法の昭和四十四年改正により、特例扶助料、特例遺族給与金を受けることになった戦没者の父母、祖父母などに特別給付金を支給する。

3. 満州開拓青年義勇隊員が昭和十六年八月八日から同二十年八月八日まで公務傷病にかかった者および死亡した者についても、障害年金、遺族給与金などが支給される。

4. 公務傷病に併発した傷病によつて死亡した準軍属の遺族に遺族一時金(七万円)を支給する。

5. 軍人軍属が、事変地もしくは戦地における在職期間内に死亡した場合や同在職期間内の行為に關連して事変地もしくは戦地において死亡した場合に、その遺族に遺族年金弔慰金を支給する。

年頭にあたって

町議会議長 北村佐太郎



新年おめでとうございます。昨年、国際的には安保改正、沖縄返還、中国問題、繊維交渉など、また、国内的には交通戦争、公害、物価、総合農政など大きくゆれ動いた一年間でしたが、幾多の問題を残しながら一九七一年を迎えました。

このように厳しい内外情勢と休みなく上昇の一途をたどる経済情勢をよく見きわめて、

に指定されたことは大きな成果で、さらに新構想を樹立して町発展を念じたいと存じます。

これは町民全体の努力と和によって解決しなければならぬと考えます。

更新も新規加入も受付中

県交通災害共済

まず産業振興が最大の課題であります。米の生産調整を考へながら、農協を軸として、土地の高度利用と集団経営、販売の合理化などに取組まなければなりません。

道路面の課題は、中南勢開発圏の中における広域的な道路開発と、交通産業面から眺めた町内の道路の改善整備を促進すべきであると考えます。

教育関係では、児童、生徒数の減少に伴い、近い将来に学校統合という大問題と取組まねばならないと思いますが、

掛金 (1) 一般 (〇歳〜二歳を含む) ……三六〇円 (2) 三歳〜十五歳の幼児・小中学生…三〇〇円 (3) 生活保護世帯…一八〇円。

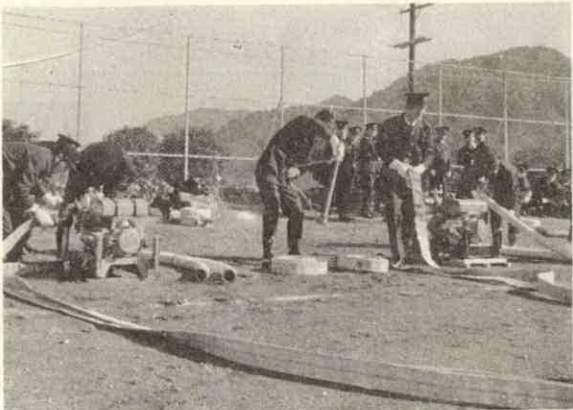

盛大に消防出初式

小川郷中で

新春恒例の町消防出初式は、一月七日小川郷中学校グラウンドで、町消防団員百二十人が参加、浜岡町長はじめ北林議長ら町関係者三十人、それに隣接市町村消防団長らを招いて盛大に行なわれました。

出初式は、全団員整列のなかを浜岡町長の観閲に始まり、当番分団の第二分団(鈴木逸男分団長、団員三十二名)の小隊訓練、機械器具点検、ポンプ操法が披露され、続いて全団員による分列行進がグラウンドいっぱいには練り広げられました。

このあと、同校裏で放水訓練が行なわれ、消防功労者の表彰、来賓祝辞などがありました。

- 〔県消防協会長表彰〕
 - ▼精勤章 八木弘幸(中之郷副分団長)
 - ▼表彰徽章 奥野宮夫(分団長坂井)尾崎和也(班長当津)浜岡勇(団員小川)浦井幹雄(同五ヶ町)
- 〔同伊勢支部長表彰〕
 - ▼優良表彰 西村安司(副分団長大野木)北村隆生(同立花)高橋幸雄(班長市場)泰道幸生(同小川)
- 〔町長表彰〕
 - ▼永年勤続表彰 山下定一(分団長南中村)鈴木逸男(同駒ヶ野)長谷川元之(副分団長市場)山本高行(班長川上)中野光雄(同南中村)森田庄太郎(同脇出)米田稔(同駒ヶ野)泰道幸生(同小川)岡村幸二(同麻加江)小山秋谷昌行(同五ヶ町)岡出関夫(同日向)伊藤作蔵(同栗原)田畑昌男(同平生)尾崎和也(同当津)山下隆司(団員南中村)山下悟(同)長谷川長生(同)神森元男(同脇出)作野徳一(同小萩)西野義夫(同)西野隆蔵(同駒ヶ野)亀田秋生(同)浜岡勇(同小川)浦井幹雄(同五ヶ町)坂谷行保(同)
 - ▼優良表彰 山本洋一(班長大久保)杉山福男(同棚橋)中村幸二(同麻加江)小山秋男(団員和井野)神森昭匡(同脇出)神森征夫(同)杉本孝一(同柳)作野順一(同小萩)中森定(同大久保)山本安生(同)坂本秀之(同)山本幸正(同棚橋)浜口静男(同)舛本博昭(同)。

写真は、第二分団によるポンプ操法(小川郷中で)

12月定例会

44年度決算を認定

一般会計 一千三十万三千円の補正も可決

第四回定例町議会が十二月十七日開かれ、四十四年度の町各会計（農業共済事業会計を除く）歳入歳出決算、それに本年度一般会計第三回補正予算案など六議案について慎重に審議が行われた結果、全議案を原案どおり承認また可決しました。

このあと中井・南出・杉本・西村の各議員が一般行政質問を行ない、町長らから答弁がありました。



〔各会計決算〕

会計別		歳入 (収入済額)	歳出 (支出済額)	歳入歳出 差引残高
一般会計		233,990,568	190,290,998	43,699,570
特別会計	国民健康保険	50,407,921	49,615,706	792,215
	母子健康センター	2,313,004	2,259,415	53,589
	簡易水道事業	5,341,000	5,323,700	17,300
	農業共済事業	10,382,779	9,175,648	1,207,131
合計		302,435,272	256,665,467	45,769,805

農業共済事業会計は7月開催の第2回定例会町議会で認定済みのものです。

一般会計補正予算

おもな内容

- 〔歳入〕 ◇分担金及負担金1,514千円◇国庫支出金150千円◇県支出金7,244千円◇繰越金295千円◇町債1,100千円
- 〔歳出〕 ◇総務費14千円◇衛生費874千円（伊勢度会環境衛生組合負担金844千円追加など）◇農林水産業費11,221千円（茶屋広地区構造改善事業補助金4,797千円追加、棚橋水路、下久具農道工事1,440千円追加、林道日部線工事費1,910千円、県単立岡線工事費1,170千円、勝手広線900千円追加など）◇土木費1,806千円減額（県道改良地元負担金2,166千円減額、町道川南線工事費300千円追加など）◇教育費（財源内訳の変更）

可決された議案

- ▼昭和四十四年度町一般会計歳入歳出決算の認定
歳入 二二三、九九〇、五六八円
歳出 一九〇、二九〇、九九八円
差引四三、六九九、五七〇円を翌年度繰越し
- ▼昭和四十四年度町国民健康保険特別会計歳入歳出決算の認定
歳入 五〇、四〇七、九二一元
歳出 四九、六一五、七〇六円
差引七九二、二一五円を翌年度へ繰越し
- ▼昭和四十四年度町母子健康センター特別会計歳入歳出決算の認定
歳入 二、三三三、〇〇四円
歳出 二、二五九、四一五円
差引五三、五八九円を翌年度へ繰越し
- ▼昭和四十四年度町簡易水道事業特別会計歳入歳出決算の認定
歳入 五、三三三、七〇〇円
歳出 五、三三一、〇〇〇円
差引一七、三〇〇円を翌年度へ繰越し
- ▼昭和四十五年度町一般会計第三回補正予算案
総額二億九千九百九十一万二千円とする。（おもな内容を別記しました。）
- ▼昭和四十五年度辺地にかかるとる公共施設の総合整備計画
今年度から三カ年計画で事業費三千八百万円を投じて改良予定の町道麻加江・注連指線について、国庫補助（事業費の三分の二）以外の町負担分に対して辺地対策事業費を受けするため、総合整備計画を策定するもの。

44年度一般会計 決算のあらまし

歳 入

科 目	予 算 額	取 入 済 額	差 引 額
	円	円	円
1町 税	26,492,000	32,837,822	6,345,822
2自 動 車 取 得 税	2,600,000	4,877,000	2,277,000
3地 方 交 付 税	91,364,000	109,500,000	18,136,000
4特 別 交 付 金	80,000	0	△ 80,000
5分 担 金 及 び 負 担 金	4,403,000	4,296,332	△ 106,668
6使 用 料 及 び 手 数 料	2,231,000	2,682,636	451,636
7国 庫 支 出 金	14,989,000	14,843,505	△ 145,495
8県 支 出 金	18,391,000	18,389,855	△ 1,145
9財 産 取 入 金	5,000	441,019	436,019
10寄 附 金	1,910,000	2,327,000	417,000
11繰 上 取 入 金	31,221,000	31,221,487	487
12諸 取 入 金	517,000	3,273,912	2,756,912
13町 債	9,300,000	9,300,000	0
合 計	230,503,000	233,990,568	30,487,568

四十四年度の行政実績である各会計決算が、十二月の定例町議会で認定されました。
決算額は、
歳入 二億三千三百九十九万五千五百六十八円。
歳出 一億九千二百九十九万九千九百八十八円。
歳入歳出差引残額は四千三百六十九万九千五百七十円で、これを翌年度へ繰越しました。
以上のように、四千三百六十九万九千五百七十円の黒字ですが、前年度の繰越金三千二百二十二万一千四百八十七円を差引いて、実質単年度収支一千二百四十七万八千八十三円の黒字です。

町 税 の 内 訳

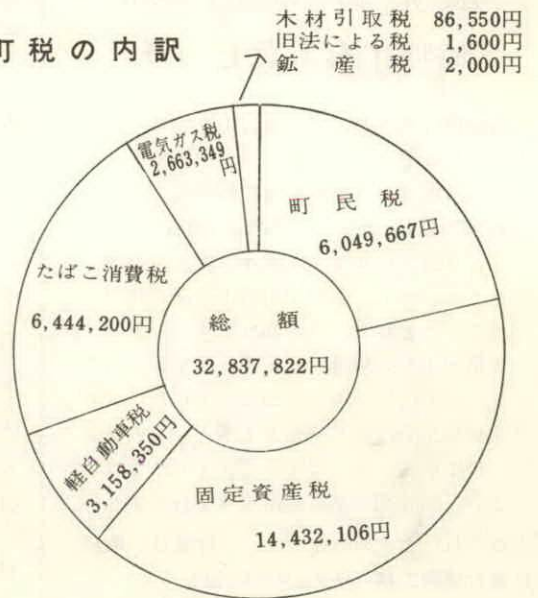

歳 出

科 目	予 算 額	支 出 済 題	差 引 額
	円	円	円
1議 会 費	5,316,000	5,140,392	175,608
2総 務 費	32,322,000	31,725,330	596,670
3民 生 費	27,327,000	27,290,366	36,634
4衛 生 費	5,240,000	4,918,316	321,684
5農 林 水 産 業 費	30,249,000	29,739,610	509,390
6土 木 費	49,416,000	47,208,829	2,207,171
7消 防 費	2,111,000	1,918,829	192,171
8教 育 費	40,150,000	31,725,301	8,424,699
9災 害 復 旧 費	1,744,000	1,477,660	266,340
10公 債 費	3,588,000	3,535,365	52,635
11諸 支 出 金	5,890,000	5,611,000	279,000
12予 備 費	150,000	0	150,000
合 計	203,503,000	190,290,998	13,212,002

歳入歳出差引43,699,570円を翌年度へ繰越し

町 債



財 産

土地・建物

	土 地 (地積)	建 物 (延面積)
本 庁 舎	2,284 m ²	965 m ²
警 察 施 設	1,031	266
その他の行政機関	1,378	244
学 校	65,758	14,657
公 営 住 宅	7,263	1,537
その他の施設	7,773	2,383
山 林	3,031,471	—
合 計	3,116,958	20,052

基 金

国民年金印紙購入基金 400,000円
県道改良事業基金 500,000円

第 13 回 NHK優秀農家の募集

NHKでは、日本の農業の発展に役立てるため、今年も「NHK優秀農家」を選び、放送を通じて全国に紹介することになりました。

◆参加資格

(1) 個人、協同

農業者など経営形態やその規模の大小は問いませんが、専業農家であること。
(2) その経営技術が、他の農家を啓発するのにふさわしく、また、その地域に十分貢献できる農家であること。

◆申込み

一月三十一日までにNHK津放送局(津市大門町 電話津(8)六六二)か各農協へ。

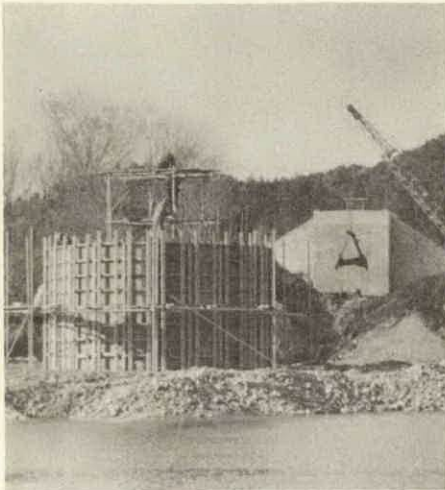

農免橋 (茶屋広～鮎川) 橋脚工事も急ピッチ

44年10月から工費7千余万円を投じて建設中の、茶屋広～鮎川を結ぶ宮川架橋工事(県営土地改良事業の農免農道整備事業)は、いま第2期工事の橋脚工事の真っ最中。

全長150mに及ぶこの橋は、流水の影響を少なくするため、橋脚が川の中央部と鮎川寄りの僅かに2基で、この間は1スパン65mの橋桁がトラス構造で連結されますが、コンクリートを円形に固めながら地下10m余り打込む橋脚工事は最も重要な工事といわれます。

この工事も3月には完成し、4月からは、いよいよ第3期工事の橋桁工事が行なわれ、来年3月に完成の予定です。写真は、順調に進む橋脚工事＝茶屋広側から写す

賜謁の儀に参列して

川口 掛橋 良一

今回はからずも皇居に参内し、天皇陛下を咫尺(しせき)の間に拝する光榮に浴することができました。これは、一介の野人として感激のいたりでありませぬ。

文部省さし回し的大型觀光バス十四台に分乗した約三百人の一行が国立劇場を出發したのは十一月十二日午後一時すぎでした。

坂下二門から参入して広場で下車し小憩をとったあと、賜謁の儀が新宮殿の豊明殿でとり行なわれることになっていましたので一同、昇殿の時間を待つ。

昇殿が許されたのが午後二時少し前、案内人の指揮折して大広間に入る。

十間に二十間はあると思われる短形の大広間で、床面には真紅の手織りじゅうたんが敷きつめてあり、天井には三十二個のシャンデリアが光り、廊下とは六尺ほどの帯戸によって仕切られている。

二十余間の正面の壁は、綴れ織りで張られ、現代日本画の大家小林古径画伯の暁雲とでも題される真紅に燃えた雲の浮遊する雄渾な壁画が描かれ、雄大にして希望に満ちた曙のふんい気が殿中いっぱい漂っていました。

正面中央には教壇があつて、玉座になつてゐる。午後二時三十分、左手の通路から先導者と侍従を従えて出御になり玉座にお立ちになりました。一同が最敬礼をしました。陛下も軽

く頭をたれてご答礼になりました。

受章者の代表として、早稲田大学名誉教授の谷崎精二氏が陛下の前にも三、四歩進み、今回の叙勲のお礼を言上して自席にもどると陛下から激励のお言葉をいただきました。

賜謁の儀が終り、陛下は静かに入御になりました。そのあと宮庭で記念撮影をしていただき、ご下賜品を拝領して帰散しました。勲章を胸に、この嚴肅かつ莊重な賜謁の儀に列した光榮に身のしまる思いがしました。

戦後「草莽(も)の臣」といつてマスコミを騒がした吉田茂首相の心持ちも理解できるような気がしました。

福井孝文さん(大野木)

保育所へオルガン寄贈

このほど、大野木の福井孝文さんから榎橋保育所へ、家庭用に使っていたオルガンですが、保育に役立ててくださいとオルガン一台が寄贈されました。ありがとうございます。

お詫び

ドライバーとして知っておきたいこと(その二)(脇出駐在所、森義昭巡查長寄稿)は、紙面の都合で次号に掲載させていただきます。

メジロなどの捕獲・飼養

必ず許可を受けてから

最近、メジロを無許可で捕獲して、違法捕獲として取締りを受けたケースが発生しています。保護鳥のため捕獲可能な鳥は、メジロ、ウグイス、ホオジロ、ヒバリ、ヤマガラなどですが、これらの小鳥は県知事の許可を受けなければ捕獲できません。また、捕獲した小鳥を飼養する場合も県知事の許可が必要です。捕獲しようとするときや飼養するときは、次のよう

◆捕獲許可・飼養許可

町産業課へ印鑑と手数料百五十円を持参して手続きをしてください。

45年産米の被害高 農林省より認定

45年産の町内水稲損害額が、このほど農林省より認定されました。

それによりますと、減収量は38.788キロで共済金額で 2,715,160円です。

被害農家への共済金支払いは、今月末ごろに農協預金口座に払込まれます。

損害の認定は、損害程度3割以上の水稲について各農家からの被害申告に基づき、町損害評価委員会が水稲損害高を決定、県の評価を経て農林省の認定を受けたものです。

	町損害評価委員会認定	農林省認定
被害面積	15.302 a	
減収量	62.237 kg	38.788 kg
共済金額	4,356,590円	2,715,160円



新春に想う

立花 桜田昌三

めてたさも中ぐらいなり
新春、一茶の句を味わいな
がら、ふとこんなことを考
てみました。
高度経済成長から置き忘れ
られながら、ようやく最近に
なって都市の生活水準に近づ
いてきたわれわれ農民の生活
を振り返ってみて、ちよつと
淋しくなる。
本来なら、農民は農業利潤
によって自らの生活の向上を
計るのが至当であるにもかか

わらず、現在、われわれ農民
に農村に浸透して来つつある。
の生活を豊かにしているのは
都市周辺の土地不足、併せ
ほかでもない機械産業の発展
て人材を求めて企業はだんだ
のおこぼれであるからです。
んその翼下を農村に移住しつ
国民生産量が、米・西独に
つある。

めてたさも中ぐらいなり
新春、一茶の句を味わいな
がら、ふとこんなことを考
てみました。
高度経済成長から置き忘れ
られながら、ようやく最近に
なって都市の生活水準に近づ
いてきたわれわれ農民の生活
を振り返ってみて、ちよつと
淋しくなる。
本来なら、農民は農業利潤
によって自らの生活の向上を
計るのが至当であるにもかか



ら、農民は農業利潤
によって自らの生活の向上を
計るのが至当であるにもかか

ら、農民は農業利潤
によって自らの生活の向上を
計るのが至当であるにもかか

ら、農民は農業利潤
によって自らの生活の向上を
計るのが至当であるにもかか

小川郷・内城田・中川森林組合 3月1日合併へ

総面積の九割近くを山林で占めているものの、林業従事者の減少などで低調気味の林業をなんとか盛上げようと、町内四森林組合のうち小川郷（伊藤恒美組合長）、内城田（田村孫市組合長）、中川（森本喜一組合長）の三組合が、三月一日合併を目指して準備を進めています。

すでに三組合では、昨年十二月に組合総会を開き合併することを議決、一月八日には各組合から選出された設立委員による設立委員会が行なわれ、新定款や出資金のことが協議されました。

合併後の新組合の名称は「度会町森林組合」で、組合員数は七百三十人、出資金は六十七万七千円となる予定です。

事業は、組合員の林業経営の改善のための技術指導や資金融資などのほか、将来は人手不足で進まない造林事業促進のため組合に専従労務班を設け、私有林の伐採から植採、育林まで組合が受け持つ受託造林事業も計画しています。

新組合の規模（見込）

地区別	組合員数	出資金	森林面積
小川郷	200人	300,000円	1.900 ha
内城田	400	434,000	1.330
中川	150	76,000	1.255
計	750	810,000	4.485

新春雑詠

- 綿菓子に
はなやく子等や懐手
- 初詣
落葉のかさに池涸れて
- 休耕田
重なるのぼる虎落笛

次回は、桜田さんのご指名により坂本喜洋さん（大久保）にお願いする予定です。



税務モニターに 喜多寿一さん

(田口)

伊勢納税貯蓄組合連合会（伊勢志摩地区市町村の納税貯蓄組合三七〇組合加入）本町は六組合加入）では納税者と税務関係機関とのパイプ役として「税務モニター」三十人を委嘱しました。

本町からは喜多寿一さん（田口31歳）が委嘱されました。

税についての不平、不満やご意見など、税務モニターまでどしどしお寄せください。

広報板

シフテリア 百日咳 (三種混合) 破傷風 予 防 接 種

- ◆**日程** いずれも一般住民
- 2月9日
1時30分～2時30分 母子センター
 - 2月10日
3時20分～4時00分 中川小学校
 - 2月2日
1時45分～2時30分 一之瀬小学校
3時00分～3時30分 小川郷小学校

- ◆**対象者**
- 第1期… S44年4月1日～S45年3月31日までに生れた人(昨年12月に第1回接種をした人)
 - 第2期… S43年4月1日～S44年3月31日までに生まれた人(昨年12月に接種もれの人など)
 - 第3期… 今春小学校入学者

健康相談のお知らせ

- ◆**日程**……いずれも10時～正午
- 1月20日 当津寺
 - 25日 川上公民館
 - 26日 駒ヶ野寺
- ◆**対象者**
年齢に制限はありませんが、特に成人病を中心に行ないます。
- ◆**内容**
問診・検尿・血圧測定・保健指導
- ◆**料金** 無 料

技術職員を募集

伊勢度会環境衛生組合

伊勢度会環境衛生組合(伊勢市、小俣町、玉城町、二見町、御園村、度会町の6市町村で組織する一部事務組合)では、次により技術職員を募集しています。

- ◆**募集職種と人員**
電気および機械………若干名
- ◆**応募資格**
大学または高校卒業者(卒業見込者を含む)で電気科または機械科における専門科目を履修した年齢18歳～25歳までの男子
施設(小俣町一近鉄明野駅から徒歩で約10分)に通勤可能な人
- ◆**試験**
口述試験および身体検査
- ◆**採用**
合格者は職員採用候補者名簿に登録し昭和46年4月に採用予定
- ◆**給与**
初任給 大学卒33,000円程度、高校卒28,000円程度(職歴のある方には加給制度あり)ほかに通勤手当、扶養手当、期末勤勉手当を支給。
- ◆**申込み**
1月30日までに履歴書(写真貼付)に学業成績証明書を添え、伊勢度会環境衛生組合事務局(伊勢市役所内 電話伊勢⑧1111 内線158)へお申込みください。

心身障害者の扶養共済 45年度に限り65歳まで

昨年4月発足した「重度心身障害者扶養共済制度」は、同12月1日現在、県下で680人が加入されています。

特に45年度中は、加入資格年齢の特例が設けられ、65歳未満(46年度からは45歳未満)まで認められます。

◆**目的** 重度心身障害者を扶養している者が、万一、死亡または廃疾となって心身障害者を扶養できなくなったとき、その障害者に対し月額2万円の年金を終身にわたって支給し、障害者の生活安定をはかろうというもの。

◆**加入資格** 障害者に現に扶養している障害者の配偶者、父母・兄弟・姉妹・祖父母またはその他の親族で次のような人

(1)県内に住所があること(2)毎年4月1日現在45歳未満であること(45年度に限り満65歳まで)(3)特別の疾病または障害のないこと。

◆**障害者とは** 次のような人で将来、独立して生活していくことがむずかしいと思われる人。

(1)精神薄弱者(2)身体障害者手帳(1級～3級)を持っている人が同程度の人(3)精神または身体に永続した障害がある人で(1)または(2)と同じ程度の人

◆**掛金** 30歳未満1千円、35歳以上45歳未満1,300円、45歳以上1,500円

◆**弔慰金** 障害者が死亡したとき2万円の弔慰金を支給する。

◆**申込み** 45年度の受付けは、本年3月31日まで、いつでも受付けますから町住民課へお問合せください。

国民年金教室

成人と国民年金

「はたち」それは成人として社会から認められるとともに国民年金の加入年齢でもあります。国民年金は、あなたの老後の生活をより豊かにし、あなたの人生航路がより安定したものと、いう趣旨の制度です。二十歳になられたみなさんで、会社や官庁に勤めておられる人は、すでに職場の年金制度に加入して老後に備えられています。農業に就かれている方は、農業者や自営業に従事している人など勤め人でない人は国民年金に加入していただきます。該当される人は、町住民課国民年金係へ印鑑を持参して加入手続きをしてください。

保険料(定額四百五十円所得比例三百五十円)は、毎月婦人会を通じて納めていただきます。

※成人式に参加される新成人のみなさんに、小冊子「成人と国民年金」をお渡します。ぜひ一読ください。

5年年金の人

前納制度のご利用を

一昨年の法改正によって高齢者(明治三十九年四月二日から同四十四年四月一日までに生れた人)で十年年金に加入されなかった人に対し、再度加入のチャンスが与えられ、本町で百三人が加入されました。この人たちの年金を、五年年金とって、短期間に受給資格要件を満たしていただく制度です。したがって掛けていただく保険料も十年年金より少し多くなっています。

5年年金保険料

前納期間	保 険 料	
	月納付の場合	前納の場合
1 年	年 9,000円	年 8,780円
2 年	〃 18,000	〃 17,110
3 年	〃 27,000	〃 25,000
4 年	〃 36,000	〃 32,480