

わたり 広報

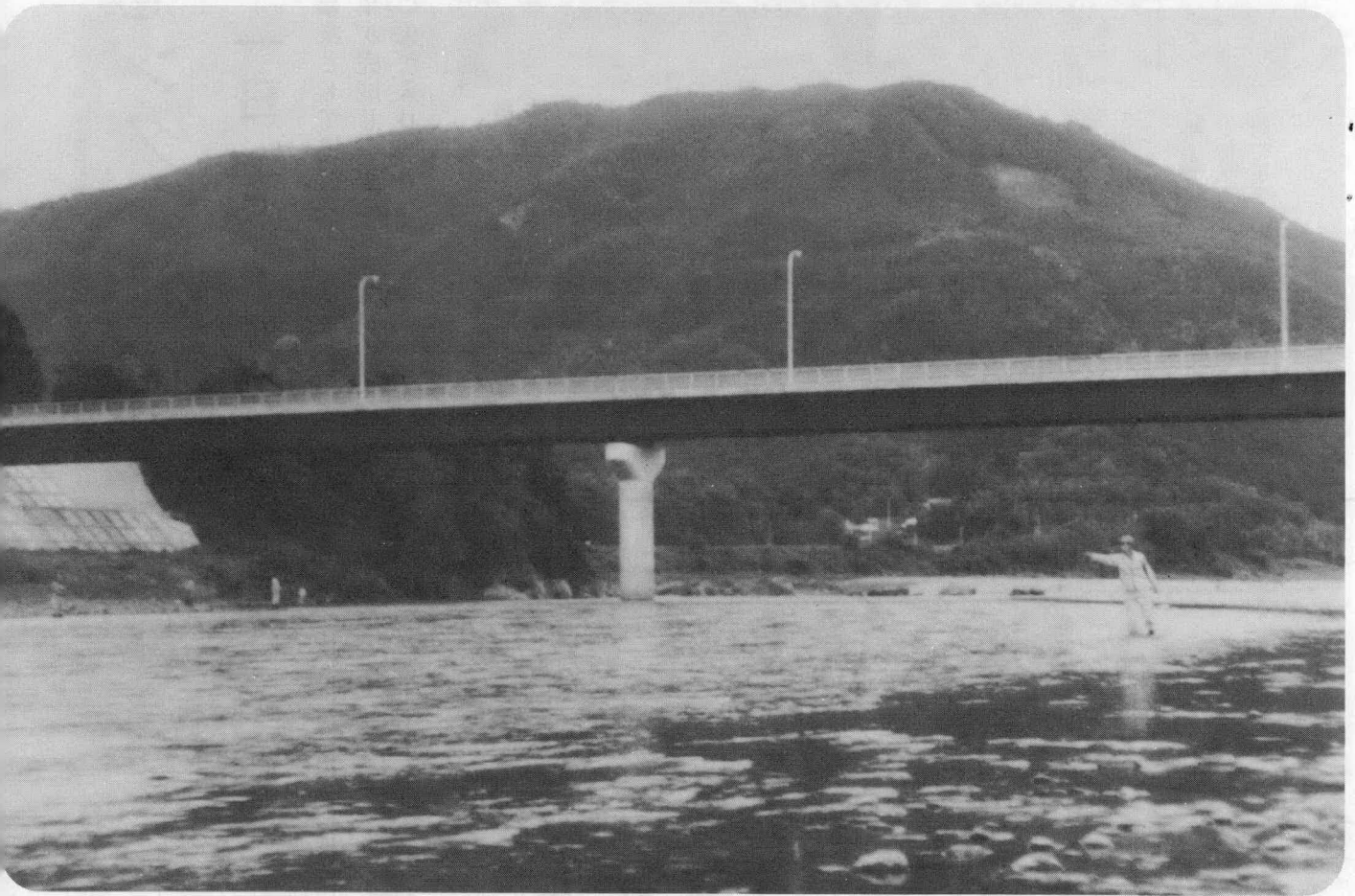

初夏の川辺

山々はいま全て緑、
木々の新鮮な香りをのせて初夏の風
がわたる。

水々しい青葉若葉の光景が流れに
溶けこんでいた。

手首が反転し釣り竿がしなる。毛
針が風にのり瀬肩の流れへと舞う。
深く息を吸いこみ、まわりの景色
を楽しむ。

夕闇がせまる……キユウルキユル
キユルキユル……水中から河鹿かしかの鳴
き声が聞こえ出した。

夜のとばりを誘いこむように、そ
の声は四方に広がる。

不思議にこの瞬間から竿を握る手
にスリリングな感触が伝わってくる。

釣り竿のしなやかな反動に耐えか
ねて魚影はしぶきを切って銀色に踊
る。

鮎解禁前の五月の夕暮れどき、「
かがしら釣り」を楽しむ人たちが、
ここかしこに見られる。

町では、明年を迎える合併三〇周年を
記念して「わたらい音頭」の歌詩を募集
します。詳しくは4ページをこらんで
さい。

町のうごき

59. 5. 1現在

人口	男	4,449	計	9,131	出生	5	転入	34
	女	4,682	世帯数	2,073	死亡	3	転出	21

美化センター新炉に火入れ

一日一〇トンの処理能力

昭和五十八年度事業として進められてきた美化センターの増設工事が完成し、去る五月二日、町長の手により新炉に火が入りました。

一日十トンの処理能力を持つ新炉は、中央制御室からの遠隔操作により燃焼作業を行います。また、新しい集じん装置により排ガス中の含じん量を標準状態で一立米当り〇・五グラムになるよう設計されています。

年金融資も受けて
1億5,500万円を投入

▽事業費

本体工事一億三千八百万円
附帯工事一千七百万円

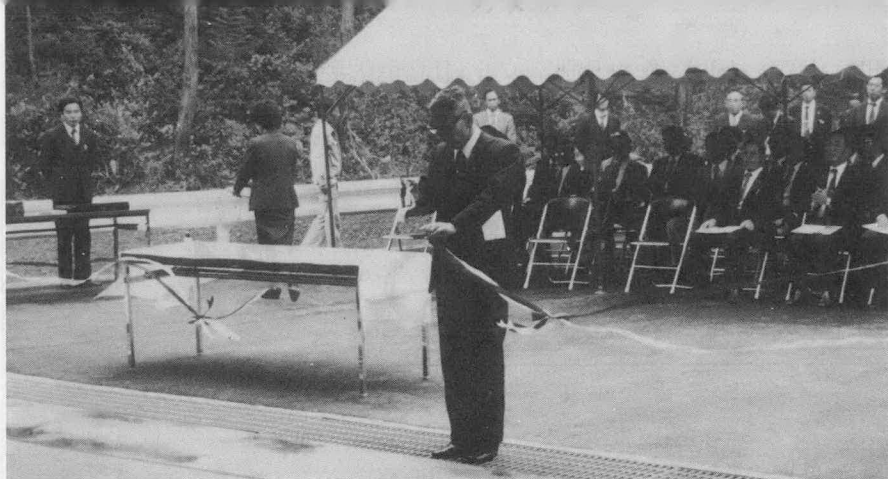

フローシート

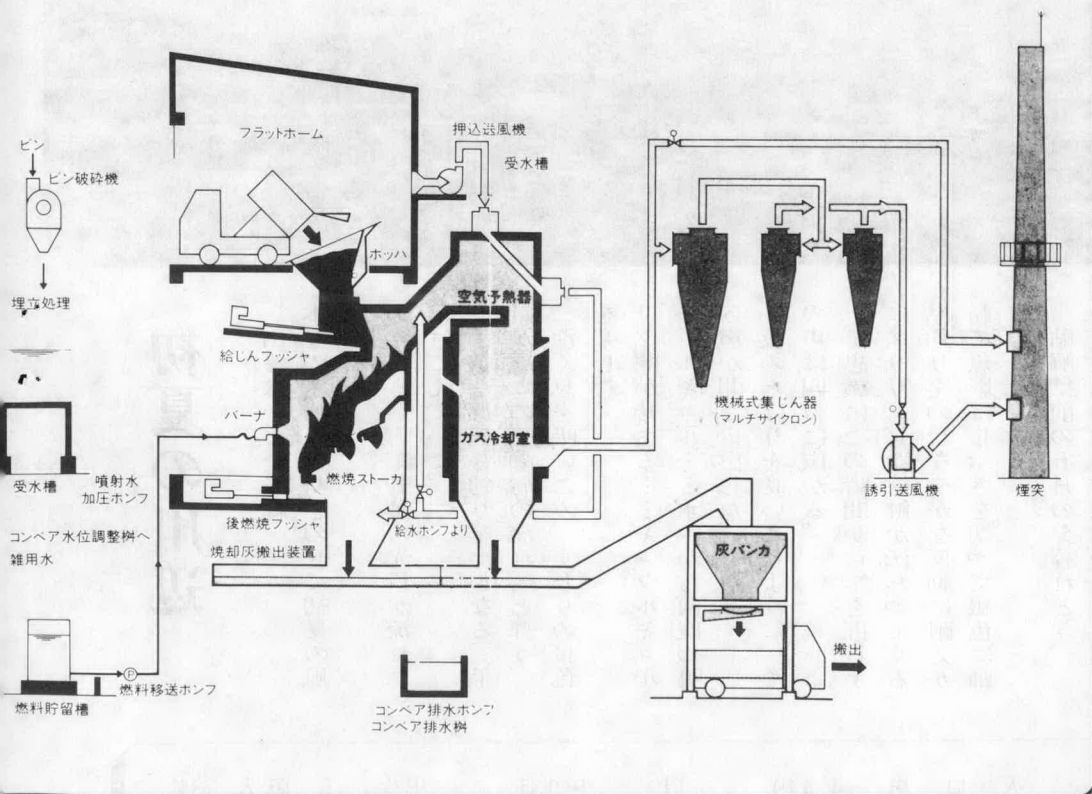

合計一億五千五百万円

元融資を受けて実施しました。

▽施工 荏原インフィルコ

国庫補助金

▽財源 (株)名古屋営業所

三千八百十二万八千円
年金積立金還元融資(起債)

国の補助金と年金積立金の還

一般財源 一億二百九十万円
千三百九十七万二千元

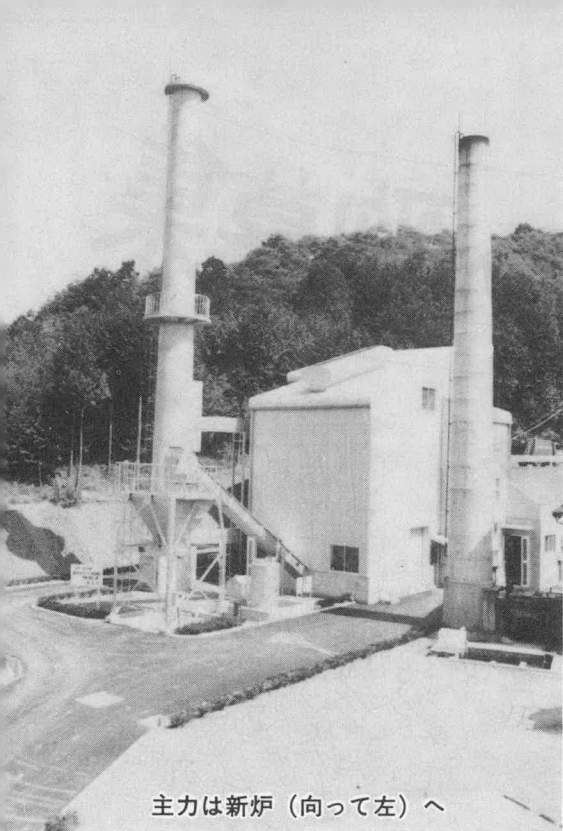

主力は新炉（向って左）へ

皆さんの家庭から排出されるゴミの量は一日当たり十トンにもなり、更に増え続ける傾向を示しています。

これを処理するには、一日当たり十一万五千円、年間にするると約四千万円もの多額の費用がかかることとなります。文化や経済が発展することと比例してゴミの量が増えるのもある程度い

「一日10万円の
ごみ処理代」

たしかたがないのでしょうか、ゴミに貴重な財源が奪われるのは少し残念に思われてなりません。資源の再利用や消費経済から長持経済への発想の転換を図る必要があるようです。

また、従来から婦人会の皆さんを中心にお願ひしています。ゴミ、燃えるゴミ、燃えないゴミの仕訳にも、これから湿気の多い気温の高い気節を迎えます。お互いに不快な想いをしなくても済むよう、ご協力をお願いいたします。

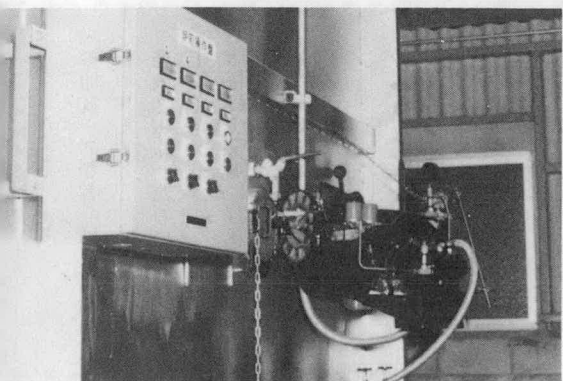

①受入供給設備

搬入された可燃ごみは、トラックスケールにて計量後、プラットホームより直接ごみホッパ内に投入します。また、不燃性のあき缶ならびにガラスピンは、プラットホーム上にて選別し、各々空缶圧縮機、ピン破砕機にて資源回収および減量化のうえ場外に搬出されます。

- [主要付属機器] ①破砕機(ガラスピン).....能力(5 t/h)
②圧縮機(あき缶).....能力(400kg/h)

②燃焼設備

焼却炉は乾燥ロストル、燃焼ストーカならびに後燃焼ロストルで構成され、ごみホッパ内のごみは、ホッパ下部にある電動式給じん装置により、定量的に乾燥ロストル上に投入されます。炉内に投入されたごみは、ストーカ下方からの圧送予熱空気とストーカ運動により完全燃焼されて、焼却灰(熱灼減量15%以下)として排出します。なお、ごみホッパには、電動開閉式投入蓋を設けると同時に投入されたごみが架橋することのないよう、また、投入ごみにより冷却投入を完全にシールする構造となっています。

焼却炉本体内部側壁は、耐火レンガおよび断熱レンガ、断熱ボードで断熱効果をもたせ、外部に鋼板製ケーシングを張っています。

- [主要付属機器] ①ごみホッパ②給じん装置③焼却装置④焼却炉本体
⑤助燃バーナ⑥燃料貯留槽⑦燃料移送ポンプ
⑧空気予熱器

③燃焼ガス冷却設備

燃焼により生じた排ガスは、ガス冷却室にて高圧噴霧水により集じん器許容温度(約300℃)まで冷却され、排ガス処理設備を経由して煙突より大気中に放出します。なお、ガス冷却は高圧噴霧水(20kg/cm²)を冷却室出口温度と連動する制御弁付噴射ノズルにより、噴霧水量を自動的に調節するため、冷却汚水は排出しません。

- [主要付属機器] ①ガス冷却室②噴射水加圧ポンプ③噴射ノズル

④排ガス処理設備

冷却された排ガスは、機械式集じん器にて処理し、出口含じん量を0.5g/Nm³以下とします。

- [主要付属機器] ①機械式集じん器(マルチサイクロン)

⑤給排水設備

本施設の運転管理に必要な給水設備および給排水配管です。

- [主要付属機器] ①受入槽②給水ポンプ③コンベヤ排水ポンプ
④給排水配管

⑥通風設備

押込送風機により予熱空気を炉内に供給し、乾燥燃焼を促進します。また、排ガスは、排ガスダクトを通して集じん器で処理後誘引送風機で煙突から大気へ放出されます。

- [主要付属機器] ①押込送風機②誘引送風機③風道および煙道ダクト
④煙突

⑦灰出設備

焼却炉からの灰と、ガス冷却室およびマルチサイクロンからのダストは、灰コンベアで灰バンカへ運ばれ、いったん貯留された後、トラックで搬出されます。

- [主要付属機器] ①焼却灰搬出装置②灰バンカ

⑧電気計装設備

本施設の運転に必要なすべての電気計装設備を設置しており、中央制御室の監視制御盤によって遠隔操作をします。

- [主要付属機器] ①電力受入設備②制御盤類③動力計装配線工事
④照明および配線工事⑤インターホン設備
⑥計装制御設備

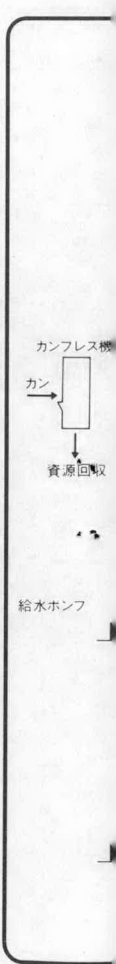



ふるさとの歌募集



町では、明年に迎へる合併三十周年を記念して、ふるさとの歌「わたらい音頭」を作ることになり、歌詞を広く一般から募集します。

町民体育大会や老人大会など各種の会合で、みんなが歌い踊れるふるさとの歌をどしどし応募して下さい。

健康管理に役立つといいたし保加入者もとより一般住民の

四十代から自から健康管理に努めましょう。

いついつまでも健康であつたい……これは誰もが願つてい

自動血圧測定機で健康管理



ております。この機械は腕を入れボタンを押すだけで最高・最低血圧と脈はくが計れます。保健婦さんが各種住民検診等に持運ぶこととなり皆さんにご利用いただけます。また、これら検診のない日は、役場玄関内で一般に開放します。役場窓口へお気軽に申しつけください。

応募規定
○内容：度会町の各地の風物を盛り込んだ音頭の形式で、町民の心いつつまでものこる詩情ゆたかな歌詞を口語で歌いやすくつづつた作品。
○形式：歌詞の形式は問いませんが、レコード製作に適當な長さにして下さい。
○応募数など：一人一編、未発表作品に限りません。また応募資格は限定しません。
○用紙：B4判（四百字づつめ、大判）の原稿用紙で、歌詞に

は、氏名を書かないこと。
○住所氏名等：別紙に、住所、氏名、生年月日、職業を記入し同封して下さい。
○封筒には「わたらい音頭作品」と朱書して下さい。
○原稿の訂正、返却には応じません。
○締切日：昭和五十九年七月十六日（月曜）当日消印有効。
○賞：採用作品：一編、賞状、副賞、五万円
佳作：三編、賞状、副賞、各一万円

本報文芸

参加賞：応募者全員に記念品を贈ります。
○発表：広報わたらい八月号紙上（予定）
○版權は主催者に帰属します。
○原稿送り先（郵送のこと）
度会町教育委員会事務局
二一—一一一

茶の実句会抄 野田翠楊選

花の雨 喪の帯小さく 結びげ

籥を 下げて乗りこむ フリーバス
麻加江 辻本久美子

脚抜けば 足跡に蛸 流れこむ
茶屋廣 河村 鈴

春燈の 厨に吊るす 洗ひ筆
麻加江 北村 櫓江

茄子苗を 十本買へり 老夫婦
立 花 北村 仲子

繪馬掛けに 繪馬掛けきれず
芽木の宮 立 花 羽根 翠嶺

花の雨 伊勢神宮を つつみけり
大久保 浦田 フェ

土間に置く 田螺や ナイロン袋這ふ
坂井 山中 輕衣

麻加江 中村 和代

馬鹿の始まり

中国の秦が天下を統一して自分は初代の皇帝になり、子孫があとに続いて萬世に至らんと稱して自分は始皇帝と号した。彼が死んで二世皇帝が立ったが利口でなく、大臣の「趙高」と言う人物がすべてを取締った。

第四話

中国故事略伝

立花 羽根 文夫



あるとき、皇帝の前に一匹の鹿を献上する者があつた。彼は皇帝に「馬でございます」と言った。

皇帝は笑つて「あれは鹿だらう」と言った。おろか者の皇帝も馬と鹿の区別は知っていたのだらうと思われる。趙高は「いえ馬でございますどうか群臣にお聞き下さい」と

言つた。或者は「馬です」と答え、正直者は「鹿です間違ひありません」と答えた。沈黙したままの者もいた。趙高は口実をもうけて「鹿です」と答えた者をつぎつぎと処罰して追放した。趙高に従つて「馬です」と答えた者は褒められたのである。馬と鹿の区別もつかない人間のことをこの故事に依つて馬鹿と呼ぶようになったと言はれている。

「馬鹿は日本ではよく使はれるが現在の中国では使はれていない。日本でいう馬鹿の言葉は「混蛋」又は「ワンパ」と言う言葉であり中国で馬鹿と言つても通用しない。

秦の時代は、始皇帝と二世皇帝の三年で二世皇帝は趙高のために殺された。趙高は二世皇帝の兄の子「子嬰」を立てて一ヶ月後の九月に、子嬰のために殺されたのである。彼は趙高の一族全部を殺してしまつた。

十二月には項羽と言う人が都に入り子嬰を殺して「萬世」に至らんと号した秦の国も始皇帝の死後たつた三年で滅んだのである。

せっかく統一された中国も政府がこんな有様だから各地に群雄が出て再び戦の世になつた。

中でも項羽と劉邦の二人が強く各地の群雄を押えて二人は互に争つたが劉邦には三人の有名な部下が居た。内政を整える蒯何參謀総長の「張良」軍の総司令官である「韓信」である彼等を上手に使つて自分が戦争下手で負けかけていた戦局を見事に立て直して統一を果したが劉邦と言う人は疑いぶかく日本の源頼朝のように大切な功臣を次つぎに殺害したのも有名である。劉邦によつて建設された漢は前漢、後漢と一時中断された事でもあつたが四百年間中国に平和をもたらした。

再び馬鹿の話に戻るが、南京の動物園には鹿の一種で馬に似た動物が居るとの事でそれぞれ馬鹿と名付けられているようだ。一例をあげれば日本では「ギョウザ」は中国では「ジャオツ」と発音される。

五、六年前、北村勝一君の妹さんが中国から帰国されあるとき、大久保の部落名を中国語で発音したら大笑いになつた。

中国では大酒呑のことで日本には大酒呑と言う部落があるのかと聞かれたことがある。

言葉と言うものは、以外なところに誤解や争いの原因になることが多いものである。

公民館の窓

わたらい音頭の募集によせて

風薫る五月です。春の天候異変は、五月にも及んで茶摘みの日程をくるわせておりますが、五月の二十一日頃から、ようやく最盛期に入つたようです。茶工場から流れ出る新茶の甘い香りにひたりますと、何となく生き生きとした生気をおぼえます。

森林浴という言葉があります。森の中に入って、樹木から発散される「フィトンチッド」と呼ばれる物質を浴びると不思議な薬理作用を及ぼして、健康によいというのですが、ちまたにただよう茶工場の新茶の香りに触れるのも健康によいように思われます。

本曾路は、すべて山の中…の文章に始まる島崎藤村の「夜明け前」の木曾のように、一之瀬川と宮川流域の河岸段丘に小さな部落が点在している度会町も、すべて山の中にあるという感じですね。

このたび別掲の募集案内のように、ふるさとの歌「わたらい

音頭」の歌詞の募集が行なわれます。

これまで度会町には、中川小唄、上久具音頭など地域的な歌はありますが、度会町全域をうたい込んだ歌がないので、明年四月一日に迎える合併三十周年を期して、制作されるものです。

応募資格は、限定されませんが、広く町外から、専門的な方々も応募されることと思われませんが、度会町に生れ育つて、度会町の姿と情緒を身につけておられる町民の方々の作品から、傑作が生れることを期待します。

先日、亡くなられた霧島昇の「誰か故郷を思わざる」の歌のように、いつまでも心に残りうたいつがれる「ふるさとの歌」の誕生を心から望みたいと思えます。(YS)

公民館の

休日について

町のみなさんに広くご利用いただいております町公民館の休館日は毎週水曜日及び祝祭日となっております。休館日に電話連絡等をいただきましても職員はおりませんのでご用件等がございましたら休館日をおたしかめのうえ御連絡下さるようお願いいたします。

防災行政むせんが開局

三八〇万円で移動系を設置

災害時の情報収集や、平常時の行政用務に使用するため、東海電波監理局の許可（昭和五十九年三月二十二日）を受けて町に移動系の防災行政無線が開局しました。

山間地帯における電波の伝は状況を考慮して百五十メガヘルツ帯の一波が与えられたもので、基地局を役場に設置し、公用車五台（内二台は車載、可搬兼用）携帯用四台の移動局とのネット

ワークを構成します。

今後は、町の防災計画とも関連づけて災害時のより効果的な活用を図っていきたいと思います。

▽事業費 三百八十万円
▽施工者 沖電気工業（株）
中部支社

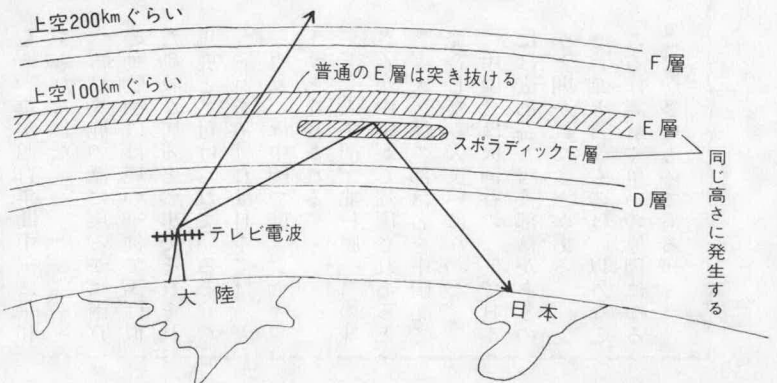
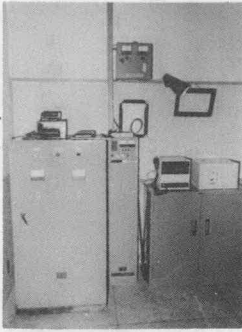

大陸のテレビ電波が飛んでくる

—NHK—

五月末から八月ごろにかけて、テレビを見ていると、画面に「モヤモヤ」とくさび模様又は板目模様が入って見にくくなることがあります。電気器具による障害の場合もありますが、この時期に特に問題となるのは、広範囲の地域へ電波障害を与える外国電波の混信です。これは、日本海上空百キロメートル前後のところに「スポラ

ティック（突発的に）E層」という電離層が発生し、通常は反射しない外国からの放送電波が反射し、千キロ〜二千キロメートル離れた外国からの電波が、名古屋テレビ塔、および大阪生駒山の電波を利用して三重県に到達し、混信妨害が発生させるものです。

特に一〜三チャンネルに混信妨害を与えることが特徴で、発生時間は午前十時以後と日没直後から夜間にかけて多く、その時間は数分から長い時は二時間くらい続きます。

NHKおよび郵政省電波研究所では、障害の除去方法、メカニズム、など根本的な対策方法の確立に努めております。

五月十二日からスタートした衛生放送電波およびUHF電波は、混信の障害を受けません。UHFテレビ中継局の電波又は、衛生放送の電波のご利用を、お勧めいたします。

① 電離層とは

地球上空の数キロメートル以上の高さにある大気は、地表の状態とは違って、いくつかの層に分れており、自由電子とイオンが多数含まれている。これらの層は電波を反射したり、吸収したりする性質がある。これらの層を電離層という。

滞納整理に

ご協力ください

町民のみなさん、税金は完納されましたか、滞納はしていませんか、皆さんが納められた税金は、町が行う道路改良、教育施設の建設事業などの一部に使われています。

現在では、年度内に納められなかった税金は、度会町を含め十三市町村が委託している滞納整理組合が滞納整理事務を行っています。当組合では、滞納整理事務を電算化し、徴収事務に力を入れることになりました。滞納されている方、完納にご協力ください。

（滞納整理組合）

たばこは町内で
買いましょう



吸いすぎに
注意しましょう



橋本敬さん

県行監局長より 表彰

行政管理庁より委嘱を受け、行政相談委員として昭和五十二年から現在に至るまで、みなさん方の県行政又は町行政に対する相談に誠実、熱心に活動されている、橋本敬氏(中之郷)がその功績を認められ今回、三重行政監察局長より感謝状を贈られ表彰されました。

婦人少年室 協助員に

—山下雅由さん—

婦人及び年少労働者の保護、婦人の地位の向上、その他婦人問題に関するよき相談相手となり、必要に応じて関係機関と連絡をとりながら適接な措置をとってくださる三重県婦人少年室協助員に伊勢地区担当の一人としてこのほど山下雅由さん(大野木)が、労働大臣より委嘱されました。連絡先はお勤め先の左記まで……

☎ 0596-39-1111
※伊勢電子工業(株)庶務課長

お知らせ

度会高校 記念誌発刊

度会高校は地域社会の熱望により、昭和二十三年、明野高校内城田分校として開校、以来、幾多の変遷をへて、昭和四十九年、度会高校として独立し、現在に至っております。

この間、施設、設備も完備し、教育内容も充実し、他高校に比して決してひけをとらない高校に成長し、卒業生も二千二百名を数えて、社会の第一線で活躍しておられます。

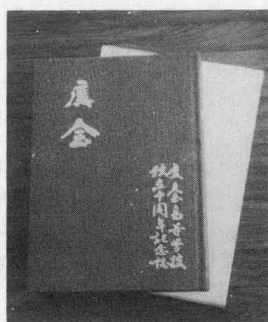

同校では十周年という節目を迎え、このほど沿革誌を発刊し、同窓生、在校生に購入を呼びかけて居ります。

ぜひ、一冊ご購入下さい。
B5版、二八八ページ、一冊手渡しで三千円です。

なお、町役場、町教委、中央公民館、中学校へ寄贈があまり

したので、町民の皆様もご覧下さい。
▼申し込み先
度会高校
☎二二二二二八

職員の人事異動

◇異動〓六月一日付
()内は旧所属課等
※印同日付昇格
(総務課)
永木 久行
(社会教育主事兼教育
委員) 西村 良子(議会事務局)

(税務課)
課長〓川合 博治(企画係長)
(町民課)
岡村 久 (税務課)
西岡 富子(環境施設課)
山本 節子(出納室)
(環境施設課)
坂本 裕 (建設課)
村林恵利子(町民課)
(産業課)
谷口 訓子(総務課)
(建設課)
藤田 幸廣(環境施設課)
味増井幾子(教育委員会)

(出納室)
上村 歌織(町民課)
(総務課付)
西村 康 (税務課長)
(議会事務局)
新田 多鶴(産業課)

(教育委員会)
係長 藤田 芳夫(給食セン
掛橋 洋 (建設課)
(給食センター)
次長〓縄手 一郎(町民課)

日赤車 配備される

本年四月二十六日、役場へ日本赤十字社三重県支部から新たに災害救護用自動車配備されました。(一部町負担)
車はホワイトボディに真紅の十字が描かれた日産サニーバンです。



自衛官募集

たぐいま防衛庁では、陸海空の自衛官を募集しています。
◇年齢〓十八歳〜二十四歳
◇初任給〓九万八千円(高卒)
◇身分〓採用の日をもって特別職国家公務員となります。
◇退職年金〓国家公務員共済組合法により退職年金等の適用があります。

一之瀬 スポーツ少年団

一之瀬スポーツ少年団(団長 西村健氏)は、スポーツを通して次代を担う青少年の健全育成と体位の向上を目的に結成され、四月十四日に団長・一之瀬小学校長・教育長が参列のもとに結団式が行われました。
四・五・六年生六十七名で結成された団員を代表して小谷幸久君が誓いの言葉を述べ、今後ソフトボール、野外活動を中心とした団活動の輪を広げていくことになりました。



詳しいことは、役場又は自衛隊伊勢募集事務所へお尋ねください。
☎ 0596(23)3880

お知らせ版

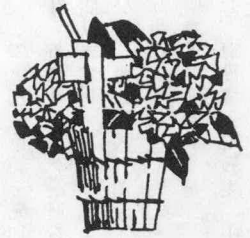

県政バス教室 参加者募集

県では、県政への認識と理解を深めていただくために毎年大型バスによる県施設等の設備や仕事ぶりを見聞していただく「県政バス教室」が本年度も次により実施されます。

○対象者 一般県民（二十歳未満満満を除く）

○応募締切り 六月二十日（水）（当日消印有効）

○日時 七月十二日（木）八時三十分 宇治山田駅前出発

○見学コース 衛生研究所、交通管制センター、救急医療情報センター、農業技術センター

でんてん

いい救急
ご存知ですか 1199

夜間や休日の急病 ケガも大丈夫

掛かりつけの医院や病院の休診時に、急病人やケガ人が出て、医療機関を探す苦労をした経験はありませんか。

こんな時は、救急医療情報をご利用ください。この救急医療情報は、消防本部にセンターを設置し医師在宅の有無、手術の可否などの情報をコンピューターに記憶させ救急患者に適した最寄りの医療機関を即座に知らせるものです。

伊勢地域救急医療情報センター
伊勢(0596)28-1199

伊勢電報電話局
電話(0596)28-4219

バレーボールで 体力づくりを

スポーツを楽しみながら体力の向上と相互の親睦を図り活動している、町内のママさんバレーボールチームが愛好者の加入を待っています。

練習は月約四回ほど夜の余暇を利用して行っております。入会をご希望の方は次のチーム代表者にご連絡下さい。



- 度会ソフトリ 山本美保子 (棚橋) ☎ 2-1591
- 平生ママさんバレー 横井佐代子 (平生) ☎ 2-0177
- セト 玉串 憲一 (川上) ☎ 5-0761
- ラブリー 若宮美和子 (大野木) ☎ 2-0553
- リバーズ 北村 恵美 (長原) ☎ 4-0020

○応募方法 往復はがきに希望コース名、住所、氏名、職業、年齢、電話番号を記入し南勢志摩県民局へ申し込んでください（団体申込みは除く）定員を超えたときは抽選できません。

○その他 参加費無料、弁当、水筒、筆記用具持参、集合時間厳守。

○申し込み先 伊勢市勢田町、南勢志摩県民局
☎ 0596-251111

コードは
かならず指先
で持って抜き
ましょう。



中部電力(株)

戸籍の窓

おめでた

○ 四月中に届出のもの

- | 氏名 | 父名 | 続柄 | 字 |
|------|----|----|-----|
| 徳田有里 | 正彦 | 二女 | 田口 |
| 岡谷 瞳 | 吉治 | 長女 | 五ヶ町 |
| 山本佳苗 | 一男 | 長女 | 棚橋 |
| 荻田元弘 | 昭夫 | 長男 | 栗原 |
| 西村祐紀 | 篤 | 長男 | 大野木 |

おくやみ

○ 四月中に届出のもの

- | 氏名 | 年齢 | 字 |
|--------|-----|-----|
| 世古 長之助 | 78歳 | 麻加江 |
| 中山 勝己 | 54歳 | 注連指 |
| 坂本 秀之 | 36歳 | 大久保 |