

11

NOVEMBER
2000

思い出のたくさんつまったピアノをみんなに役立ててくださ
いと、大野木の東出章さんより、長原保育所の子どもたちに、
去る10月17日、寄贈されました。

早速、子どもたちは、今までの音色と違うピアノで『大きな
栗の木の下で』の曲に合わせて、お遊戯を楽しみました。

これからもいろんな音を奏でてくれることでしょう。

贈られたピアノで、
お遊戯を楽しむ



- 主な内容
- ▷第26回度会町民体育大会
 - ▷あなたと家族の国民年金
 - ▷町内保育所の入所申込受付開始

報 告

わたらい

声援と笑い声がこだまして

第26回度会町民体育大会

26回目を迎えた度会町民体育大会は、度会中学校グラウンドを会場に、雨天によるグラウンドコンディション不良で1週間延期して、10月8日に開催されました。

延べ3,000人余の皆さんが、18種目の競技に参加。会場内では、子どもからお年寄りまで楽しめるフィールド競技やトラックでの区対抗リレーなど手に汗握る競技が繰り広げられ、参加者の皆さんの姿が輝き、観客の声援や笑い声がこだましていました。

母子福祉会、商工会青年部・女性部などのパザーも出店され、子どもたちを中心に大人気で、大会を盛り上げてくれました。

ご協力いただいた皆さん、ご参加いただいた皆さん、ありがとうございました。

午前中の種目が終了した後、長年にわたり度会町の社会体育の発展に貢献された方々に、大野町長から社会体育活動功労者の表彰状が授与されました。

社会体育活動功労者表彰状を授与された6名の方々
(敬称略)

山根 治 (田 口)	岩本 忠義 (中之郷)
堀之内正幸 (川 口)	大釈 恭治 (脇 出)
尾崎 澄子 (当 津)	北村 恵美 (長 原)



社会体育活動功労者表彰式



みんなの応援でがんばりました



もう少しカゴが大きかったら…



いいもの当たったかな?



みんな仲良くしてネ



すごい迫力！区対抗リレー（男子の部）



成績表



いちばん得意な踊りです

☆区対抗リレー

(男子の部)

1位 棚橋	1分25秒73
2位 麻加江	1分26秒44
3位 牧戸	1分26秒76

(女子の部)

1位 棚橋	49秒49
2位 大野木	50秒08
3位 牧戸	50秒30

☆職場対抗リレー

(男子の部)

1位 杉本工務店	54秒65
2位 るい	58秒46
3位 丸井鉄工所	59秒25

☆クラブ・一般対抗リレー

(男子の部)

1位 まんぼう	56秒31
2位 内城田SC (A)	58秒33
3位 槇峰クラブ	59秒62

☆スポーツ少年団対抗リレー

(男子の部)

1位 内城田A	58秒82
2位 中川スポーツ少年団	1分04秒52
3位 内城田B	1分04秒93

(女子の部)

1位 内城田A	1分04秒39
2位 一之瀬エンペラース	1分05秒31
3位 内城田B	1分05秒41



まだまだ力があまっているのでは？



何を買おうかな～



区対抗リレー（女子の部）



健康第一、太極拳



運動会、楽しかったよ



みなさん元気いっぱいです

あなたと家族の

国民年金

国民年金制度は働く世代の皆さんに納めていただく保険料で、年金を受ける世代の生活を支える大切な制度です。

国民年金は、老後はもちろんのこと、病気やケガによって、収入を得ることが難しくなったり、わたしたちが安心して生活が送れるよう支給される年金です。あなたと家族の生活を支える国民年金。将来のために保険料をキチンと納めて、生涯安定した生活を送りましょう。

基礎年金は3種類

国民年金に加入して、保険料をキチンと納めると、3種類の年金が受けられます。

※手続きおよび問い合わせは、役場町民課国民年金係(☎62-1111代)まで。

65歳になったとき…

老齢基礎年金



国民年金保険料を納めた期間(保険料免除期間、学生納付特例期間を含む)が原則として25年以上ある人が、65歳になってから受けられる年金です。

年金額(平成12年度の額)

804,200円

(保険料を40年間納めた場合の満額の年金額です)



もしも、一家の大黒柱が
亡くなったら

遺族基礎年金



国民年金の加入中に死亡または老齢基礎年金を受けられる資格のある夫が死亡したとき、残された子のある妻、または子(遺児)が受けられます。

※子とは、18歳になった年の年度末(3月末)までか、20歳未満の障害のある子。

◎死亡者の加入期間のうち、3分の2以上の保険料を納付または免除になっていることが必要です。

年金額(平成12年度の額)

子のある妻 1,035,600円

子のみ 804,200円

※子が2人以上の場合は、さらに加算があります。

病気やケガで

障害が残ったとき…

障害基礎年金



国民年金の加入者が病気やケガによって、一定の障害の状態になったときに受けられます。

◎加入期間のうち、3分の2以上の保険料を納付または免除になっていることが必要です。

年金額(平成12年度の額)

1級障害 1,005,300円

2級障害 804,200円

加入者は3つのグループに分けられます。

第1号被保険者

農林漁業や自営業などの人
とその配偶者および学生



第2号被保険者

会社員や公務員



第3号被保険者

第2号被保険者に扶養され
ている配偶者



**国民年金を
受けるために**
20歳以上60歳未満の
すべての人が加入

国民年金は、国内に住む20歳以上60歳未満の方すべてが加入することになっていま

納付期間

保険料は、20歳以上60歳未満までの40年間、納めることとなります。

老齢基礎年金を受けするためには、この間に最低25年以上保険料を納めることが必要です。

今までに納めた保険料、ムダにしないために！

公的年金（国民年金・厚生年金・共済組合）は、それぞれの加入期間や保険料納付済期間（免除期間・学生納付特例期間を含む）を合算し、受給資格期間を満たせば年金が受けられます。

国民年金と他の制度（厚生年金・共済組合）をつないで年金を受ける場合は、原則として25年以上の受給資格期間が必要です。

過去に加入していた厚生年金・共済組合の期間をムダにしないためにも、国民年金に加入して、年金を受けられるようにしてください。配偶者に扶養されている人は、扶養者の就職や退職などによっても種別変更の手続き

が必要となります。ご注意ください。

定額保険料

平成12年度の定額保険料は、月額13,300円（年額159,600円）です。

保険料を納めるのが

困難なとき

農林漁業や自営業などの人で、病気や失業、経営不振などで保険料を納めることが困難な人は、役場町民課国民年金係に申請し、承認されるとその年度の保険料は最長で1年間免除になります。

免除の申請をしないで未納のままにしておくと、年金が受けられないこともありますので、忘れずに手続きをしてください。

保険料の免除を受けると

- ①免除を受けた期間は、年金を受けるのに必要な期間として計算されます。
- ②免除を受けた期間も保険料を納めた場合の3分の1の年金が受けられます。
- ③保険料を納めることができなくなるようになったとき、免除さ

控除対象となる保険料（平成12年）

定額保険料	月額	1月~12月	13,300円
付加保険料	月額	1月~12月	400円
全納保険料			
未納保険料	それぞれ支払った金額すべてが控除の対象となります		
追納保険料			

定額保険料（年額159,600円）

付加保険料（年額 4,800円）



れた期間の保険料を10年前にさかのぼって納めることができます。（通常2年で時効になります）

国民年金の保険料は 所得から控除されます

生命保険や火災保険の保険料が所得から控除されるのはご存じのことと思いますが、国民年金の保険料も同様に、『社会保険料控除』として、全額が所得から控除されます。控除対象は、平成12年中に支払った自分の保険料はもちろんのこと、家族の分を納めた場合もその対象となります。給与所得の人は、『年末調整』の際に、自営業の人は、『確定申告』の際に、忘れずに手続きをしてください。

入所申し込みの受付を開始 (町内保育所)

～入所を継続される方も手続きが必要です～

度会町内保育所の概要

保育所名	所在地	定員	保育時間	職員数	延長保育の実施
長原保育所	度会町長原365番地	75名	午前8時～午後4時	6名	実施せず
棚橋保育所	度会町棚橋 248番地の2	200名	午前8時～午後4時 (延長保育により朝は7時半から夕方は6時まで可)	14名	実施
中之郷保育所	度会町中之郷 1024番地	45名	午前8時～午後4時 (延長保育により朝は7時半から夕方は6時まで可)	8名	実施
南中村保育所	度会町南中村81番地	50名	午前8時～午後4時	8名	実施せず

平成13年度の保育所入所申込みを、次の要領で受け付けます。
現在も入所し、来年度も引き続き入所を希望する児童も改めて手続きが必要ですので、忘れずに申込みしてください。

※12年度から乳児保育を開始しています。

希望される方は、役場福祉課まで、お問い合わせください。

◇保育所とは

保護者が仕事や疾病などのため、子どもを保育できない場合に、保護者に代わって児童を保護・養育する児童福祉施設です。

◇入所資格

次のいずれかに該当し、かつ保護者に代わって児童を保育する方がいない家庭の児童。
①保護者が家事以外の家庭内外労働(外勤・自営・内職など)をしている。
②保護者がいない。
③保護者の出産または長期の疾病。
④保護者が家族の病人などを常時看護。
⑤災害などにより家屋が破損。
⑥①～⑤以外で明らかに保育に欠けると認められる場合。
※年度途中から入所を希望される方も届を出してください。

◇保育料について

保護者の世帯に属する前年度分の町民税、保護者の前年の所得などにより算定します。世帯によっては保護者以外に祖父母のうちどちらかの所

得などを加算する場合があります。

◇申し込み受付期間
平成12年11月22日(水)
～12月14日(木)まで

◇申し込み方法

役場福祉課で交付する申込み用紙『保育所入所申込み書』と『申告書並びに証明書』により、役場福祉課、または町内各保育所にお申し込みください。

初めて申込みされる方は、役場までお越しください。

◇入所決定

入所要件に該当するか審査のうえ、2月中旬に申込み者に通知します。

※詳しくは、役場福祉課(☎62-1111代)まで、お問い合わせください。

バザールだより

バザールわたらい ☎63-0333



あったかお鍋が恋しい季節になりました。
『バザールわたらい』では、11月16日から、あったかお鍋の『ぼたん鍋定食』を始めます。
『ぼたん鍋定食』は、イノシシの肉と町特産のハタケシメジ『しゃきんこ』、白菜、ネギをみそだれで煮込んだあったかお鍋に、鹿肉の刺身やサラダ、漬物、ご飯をセットしたボリューム充分の定食。1人前1,200円。

営業時間 午前9時から午後6時
定休日 毎週水曜日

税の話

サラリーマンの年末調整

サラリーマンは毎月の給料やボーナスから所得税額が源泉徴収されていますが、その源泉徴収された所得税額と、1年間の給与総額に対して納めなければならない税額（年税額）とは必ずしも一致しません。

なぜなら、結婚や出産などによって、年の途中に扶養親族の数が変わること、また、生命保険料控除や損害保険料控除などのように、年末まで考慮されない所得控除もある

からです。

そこで、その年最後の給与などが支払われる際に、所得税の過不足額を精算する手続きが必要となり、これを『年末調整』と言います。

大部分のサラリーマンは、『年末調整』によって、その年の納税を完了することになりますので、『年末調整』はサラリーマンにとって、確定申告に代わる大切な手続きであると云えます。

☆確定申告をしなければならぬ場合

1年間の給与収入が、2,000万円を超える方や、『給与所得者の扶養控除等（異動）

申告書』を提出していない方などは、年末調整の対象となりませんので、確定申告が必要で

税を知る週間

11月11日から17日までは、『税を知る週間』です。

税金は、私たちが安心して生活するための会費のようなもので、税金を納めるだけでなく、税金の仕組みや使いみちについても、この機会に考えてみましょう。

※詳しくは、伊勢税務署（☎28-3191）まで、お問い合わせください。

わが家のエンジェル

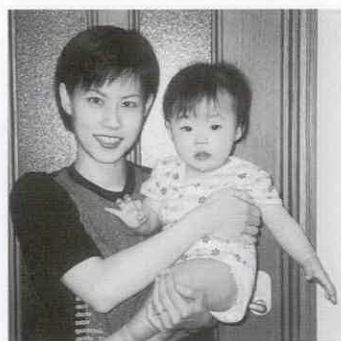

田畑 海音ちゃん

平成11年11月21日生まれ
(大野木)
父 浩 紀さん
母 実 香さん

こんにちは “たばたみね” です。
みねの名前は、海が好きなお母さんと、音がくが好きなお父さんに名付けられたんだよ。どお、ステキな名前でしょ!!

11月に降に満1歳を迎えることと2ショットの写真を募集しています。

ウインターイベント開催

伊勢広域清掃組合

伊勢広域清掃組合リサイクルプラザでは、リサイクルに関する体験や展示、抽選販売、フリーマーケットなど、楽しい『ウインターイベント』を開催します。ぜひ、ご来場ください。

▽日時 12月3日(日) 午前9時30分〜午後3時
▽場所 伊勢広域清掃組合リサイクルプラザ(伊勢市西豊浜町)

☆フリーマーケット出店者募集

出店を希望される方は、はがきに住所・氏名・連絡先・主な出品物を記入の上、ご応募ください。

▽募集期限 11月17日(金)まで

▽応募先 〒515-0505 伊勢市西豊浜町653 伊勢広域清掃組合リサイクルプラザ運営委員会

※申し込みおよび問い合わせは、伊勢広域清掃組合リサイクルプラザ運営委員会(☎38-2800)まで。

愛情とともにマナーが大切 犬やねこを飼うときは



犬やねこは、ペットとして一番身近で、飼いや
すくかわいいものですが

- ・犬を放し飼いにする
- ・ふんの処理をしない
- ・犬に農作物を荒される
- ・犬やねこを捨てる
- ・よく吠える

などの苦情を耳にします。

飼い主は、愛情を注ぐとともにしつける根気、
そしてマナーを守って正しくペットを飼ってあげ
てください。

犬の場合

飼い主のマナー

- ①登録および狂犬病予防注射
(年一回)を受け、犬鑑札
と注射済票を首輪につける。
- ②つないで飼いましょう。放
し飼いはいけません。朝夕
20分から30分くらいの運動
をさせてください。運動は
飼い犬にとって不可欠であ
り、飼い主にとっても犬と

のコミュニケーションの大
切な時間です。

- ③犬を捨ててはいけません。
飼えなくなった犬には、新
しい飼い主をみつけてあげ
てください。どうしても見
つからず、やむを得ず飼え
なくなった場合は、保健所
に引き渡してください。
(広報紙の裏表紙にも飼え
なくなった犬の引き取り日
を毎月掲載しています。)
- ④他人に迷惑をかけないよう
にしましょう。正しいしつ

けをしましょう。

- ⑤子犬を望まない場合は、不
妊手術をしましょう(メス
4千円の助成があります)。
育てられない生命は生まれ
ないようになりたいもので
す。

※犬に限らず動物は、一度飼
つたら最後までマナーに気
を付け見守ってあげてくだ
さい。

簡単なふんの始末

持ち帰る場合

- ①ふんの上にもちり紙を置く。
- ②ビニール袋に手を入れてち
り紙ごとふんをつかみ取
る。
- ③つかんだままビニール袋を
裏返す。

埋める場合

- ①シャベルで大きめの穴を掘
る。
- ②ふんを土ごと取って穴に入
れる。
- ③穴を元どおりに埋める。
犬のふんの始末は飼い主の義
務です。責任を持って処理
してください。

※詳しくは、役場福祉課(Ⅷ
62-1111代)まで、お
問い合わせください。



玉の如き 小春日和を
授かりし 松本たかし

一人行き 二人畦行く
小春かな 水原秋桜子
この山に 道あれば行く
小春かな 高木 晴子

小春は暖かで春に似てい
るといふ、陰暦十月の異称
で、小六月ともいいます。
ただし、一般的には、立

冬(11月8日ごろ)を過ぎ
たあとの、春のように暖か
い日のことをいうようであ
す。
たしかに、そのころに思
いがけなくポカポカした暖
かい日があります。

『玉の如き小春日和を…』
の句は、厳しい冬になる前に
穏やかな暖かい日を授かった
うれしさがよく出ています。
このような日には、『この山
に…』の句のように、どこま
でも歩いてみたい気分になる
ものです。

俳句の場合は、小春日和は
字余りになるので、小春、小
春日、小六月が好んで使われ

小 春

るようです。
ほかに、小春のころのう
らかな空を表現した『小春
空』、海の風を指す『小春風』
などの言葉があります。
小春日和の時期ともいえ
る、11月9日から15日までは
『秋季全国火災予防運動』が
行われます。この期間はおち
ろんのこと、これから冬にか
けては火災が多くなるので、
注意したいものです。最
近は、庭先などでの落葉
たきは、あまり見られな
くなりました。たき火を
するときには、たき火禁止
区域ではないか確かめ、
充分気を配り、火が消え
るのを念入りに確認する
ようにしましょう。



空の祭典

「みえ・スカイフェスタ」を

満喫

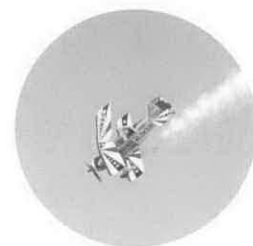

度会教室のみなさん



大正琴をPR 田村美保子さん



パピヨンのみなさん



県営サンアリーナと鳥羽中央公園を会場に、10月1日から22日の22日間にわたり『みえ・スカイフェスタ2000』が、繰り広げられました。7日から15日の9日間行われた『第25回パラシューティング世界選手権伊勢志摩大会』では、世界各国から27か国、174人の選手が参加して、『アキュラシー・ランディング』と『フリーフォール・スタイル』の2種目を競いました。県営サンアリーナで行われた『アキュラシー・ランディング』では、選手た

ちが、上空1100mから直径3cmのターゲット『デッドセンター』に舞い降りると、拍手とともに歓喜の声に包まれました。7日には、琴修会中勢支部（代表田村美保子さん）の度会教室とパピヨンの56名の皆さんが、鳥羽中央公園野球場特設ステージで、それぞれ『七つの子』『孫』や『風の盆恋唄』『ゴッドファーザー・愛のテーマ』などの曲を大正琴で披露。鳥羽の澄みわたる空に琴の音色が響き渡りました。

最終日の21日・22日には、県内の特産品販売などの『まると三重ふれあいまつり』が行われ、いせしま森林組合と町業組合、伊勢農協度会支店の皆さんと町職員が、乾いたけ、木炭、わたらい茶などの特産品の販売を通して、度会町を売り込みました。22日間の空の祭典に訪れた来場者は、多彩なイベントを観たり、体験したりして、空の空間をふんだんに活かしたフェスタを満喫していました。



あなたの愛が

人々の命を救う

献血にご協力ください

献血実施日 平成12年11月22日(水)

場 所	時 間
麻加江生活改善センター	9:30~10:15
新三重精工(長原)	10:30~11:00
母子健康センター(役場西側)	12:30~14:30
グッディ度会店(大野木)	14:45~16:30

お年寄りの食事は、その人に
 応じて調理することが大切
 です。
 歯の弱い方には刻み食、手
 の不自由な方には食べやすい
 大きさのおにぎりが便利です。
 また、嚥下障害(飲み下す力

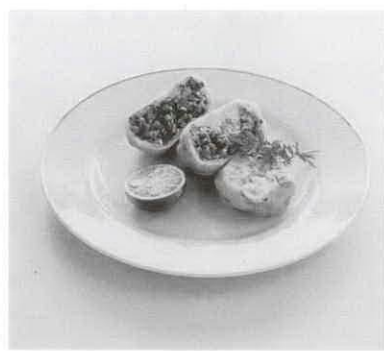

- 作り方**
- ①ボウルにAの薄力粉を入れ、塩と水を加えて菜箸で混ぜる。手でこねてなめらかにし、ラップをかけてねかせておく。
 - ②豚肉は包丁で粘りがでるまでまんべんなくたたいてひき肉状にする。
 - ③春雨は水に15分程つけてもどし、水けをきって長さを4等分する。干しえびはぬるま湯に10分程つけてもどし、細かく刻む。
 - ④にらとんにんにくはみじん切りにする。
 - ⑤フライパンに植物油小さじ1をいれ、にら、春雨、干しえびを加えて、塩・コショウし、さらに炒める。水溶き片栗粉で全体にとろみをつける。バットに広げて8等分する。
 - ⑥①の生地を8等分し、手に油(分量外)を少しつけ、1個分ずつ手に取って丸くのばし、⑤の8分の1量を中央にのせて包む。
 - ⑦包んだらすぐに植物油大さじ1をひいたフライパンに皮の合わせ目を下にして入れ、弱火で焼く。焼き色がついたら裏返し、ふたをして弱火でじっくり焼き、皮によく火を通す。
 - ⑧Bを混ぜ甘酢を作る。(赤唐辛子は水につけてもどし、へたと種を除き、小口切りにする)甘酢をつけていただく。

もうすぐインフルエンザの季節です

今秋は、朝晩と日中の温度差が大きいため、体温調節があまりうまくできない乳幼児や高齢者は、体調を崩しやすくなりますので、充分気をつけてください。

昨年は、インフルエンザが大流行しました。

インフルエンザは風邪と異なり、次のような特徴があります。

☆症状が重い(高熱、頭痛、関節やノドの痛みなど)

☆感染しやすい(セキやくシャミで、菌が空気中に飛び出し、人に移る)

☆合併症を引き起こす(肺炎や気管支炎になりやすい。まれに乳幼児脳症をおこすことも考えられる)



インフルエンザの予防には…

☆外出から帰ったら、必ず「うがい」と「手洗い」を励行する。

☆食事と睡眠はしっかりとって体力をつける。

☆予防接種をして、前もって身体に免疫をつけておくと、万が一、インフルエンザにかかっても、軽くすみます。

◎特に抵抗力の弱い乳幼児や高齢者は、予防接種を受けることをお勧めします。

◎接種する時期は、流行の兆しが見えはじめたころに行うと効果的なようです。

※詳しくは、かかりつけの医療機関に、お問い合わせください。



シリーズ今夜の夕食

高齢者向け献立

度会町食生活改善推進協議会

材料(4人分)

豚もも薄切り肉	200g
にら	80g
にんにく	1かけ
春雨	8g
干しえび	8g
植物油	小さじ1
塩・コショウ	少々
片栗粉	大さじ1
水	大さじ3
A 薄力粉	150g
塩	小さじ4分の1
水	4分の3カップ
植物油	大さじ1
B 酢	大さじ3
薄口しょうゆ	大さじ2分の1
砂糖	大さじ2分の1
赤唐辛子	1本



シートベルト これが私の命綱 街頭キャンペーンやパレードで呼びかける

9月21日から30日までの『秋の交通安全運動』期間中、街頭キャンペーンやパレードで交通安全を呼びかけました。

去る9月21日、サニーロード大野木交差点前で街頭キャンペーンが行われました。

伊勢警察署員、駐在所警察官、伊勢交通安全協会度会支部の皆さんと町職員が、チャイルドシートとシートベルトの着用などを唱えるチラシと交通安全啓発物をドライバーの皆さんに配って、交通安全を呼びかけました。

また、度会町老人クラブ連合会では、去る9月25日、交通安全キャンペーンパレードを行いました。

伊勢警察署員、駐在所さんとともに町内各地区を回り、チラシや反射リストバンドを配り、お年寄りに高齢者の交通事故防止を呼びかけました。



男女9チームが参加 ビーチボール大会

去る10月22日、度会中学校体育館を会場に、町教育委員会主催の第12回度会町民ビーチボール大会が開催されました。

参加した男子4チーム、女子5チームは、それぞれリーグ戦で、白熱した試合を繰り広げ、楽しく汗しました。

大会結果

男子の部		女子の部	
優勝	ブレイザース	優勝	中川B
準優勝	YYクラブ	準優勝	フレンズ
3位	まんぼう	3位	中川A



秋季ソフトボール大会を開催 町スポーツ少年団

去る10月15日、中川第2グラウンドを会場に、度会町スポーツ少年団主催による第12回秋季ソフトボール大会が開催されました。

大会結果

男子		女子	
優勝	一之瀬イーグルス	優勝	一之瀬エンペラース
準優勝	小川郷スポーツ少年団	準優勝	中川スポーツ少年団
3位	中川スポーツ少年団		

お

し

ら

せ

11月

information

特設人権相談所を開設

広く国民の間に、人権尊重の思想の普及高揚を図るため、毎年12月4日から10日までの一週間を『人権週間』と定め、より一層の啓発に努めています。

人権週間は、昭和23年12月10日第3回国際連合総会において『世界人権宣言』が採択されたのを記念して、昭和24年に設けられました。

皆さんが、毎日の生活を営んでいく上で、これは人権問題ではないかと感じたり、法律上どのようなになるのかわからなくて困ったときは、津地方法務局伊勢支局（☎28-6158）や、人権擁護委員さんにご相談ください。相談は無料で、相談内容は固く守られます。

本町においてもこの週間にちなみ、次のとおり『特設人権相談所』を開設し、皆さんの相談に応じますので、お気軽にご相談ください。また、行政相談委員さんによる行政相談も同時に行われます。

☆特設人権相談所開設
▽日時 12月12日（火）
午前10時～午後3時
▽場所 度会町中央公民館（☎62-1588）
▽相談員

人権擁護委員
行政相談委員
法務局職員

粗大ゴミを

受け入れます

町美化センター

町美化センターでは、12月3日（日）午後1時から4時まで、粗大ゴミを受け入れられます。

次のことを充分守って、粗大ゴミを持ち込んでください。皆さんのご協力をお願いします。

- ①粗大ゴミの受入日のため、ビン・カン・ペットボトル・古紙などのゴミについては、取り扱いたしませんので、指定された収集日にお出しください。
- ②当日は、美化センター内が大変混雑するため、家庭で、金物・木製・プラスチック類などの粗大ゴミに、あらかじめ分別してから持ち込

んでください。

③当日は、係員の指示に従って、指定の場所へ整理整頓しておろしてください。

※詳しくは、役場環境施設課（☎62-1111代）まで、お問い合わせください。

第4回未入所児との

交流会を開催

各保育所では、保育所園児と未入所幼児との第4回交流会を開催します。詳しくは、それぞれの保育所へお問い合わせください。

▽開催日時 11月14日（火）

午前中（雨天順延）

▽開催場所 町内各保育所

▽参加者 町内在住の保育所入園前のお子さんと保護者

☆必ず保護者同伴で交流会開催中の参加幼児の安全は、保護者各自の責任でお願いします。

す。

長原保育所	64-00022
棚橋保育所	62-00074
中之郷保育所	62-00070
南中村保育所	65-0266

11月12日

鯛めしセットなど

100名様に

秋の味覚まつり

わたらい産直市

わたらい産直市準備委員会（地域の産品を地域の消費者に提供する産直システムを考える会）では、アンテナ市を開催します。

お買上げの方にプレゼントも用意しています。町文化祭・文化講演会とともに楽しみください。

▽日時 11月12日（日）午前

10時から

▽場所 バザールわたらい
▽出品 季節の野菜いろいろ、お茶、花、苗、地鶏たまご、果物、きのこ…など

▽プレゼント（お買上げ先着）
鯛めしセット…20名さま

☆環境に配慮した無洗米（こしひかり）と鯛セット。そのままおいしい炊き込みご飯になります。JA協賛

・出展品から…80名さま

～ お願い ～

出品を希望されます方は、役場産業課（☎62-1111代）に情報をお寄せください。

ゲートボールを 始めませんか

町教育委員会では、健康的で楽しく交流できるゲートボールを推奨しています。

競技は30分、10人1組で行います。ひとりの競技時間は3分になりますので、最適な軽運動です。

この機会にゲートボールを始めてみませんか。町ゲートボール協会では、ゲートボール教室を開催します。ぜひ、ご参加ください。

▽開催期間 平成13年1月中旬から3月末まで

※申し込みおよび問い合わせは、町教育委員会教育課（☎62-1111代）まで。

食・遊・祭2000 inサンアリーナを開催

伊勢商工会議所青年部では、フリーマーケットと物産展を中心とした『食・遊・祭2000 inサンアリーナ』を開催します。ぜひ、ご来場ください。

▽日時 11月23日（木）午前10時～午後4時

▽場所 県営サンアリーナ

▽内容 フリーマーケット、物産展、ステージイベント、FM三重公開録音など

※詳しくは、伊勢商工会議所青年部事務局（☎25-5155）まで、お問い合わせください。

わかば祭を開催

玉城わかば学園

県立養護学校玉城わかば学園では、『いっぱいだそう自分の力 いっぱいみえるみんなのえがお』をテーマに『わかば祭』を開催します。ぜひ、ご来場ください。

▽日時 11月19日（日）午前9時40分～午後2時10分

▽場所 玉城町宮古 県立養護学校玉城わかば学園（☎58-2716）

▽内容 学習発表、PTAマーケット、ゲームコーナーなど催し物多数

大切な契約や遺言は

公正証書で

大切な契約や遺言などをさ

れるときには、トラブル防止のために公正証書の作成をお勧めします。

公正証書についての相談は無料です。伊勢公証役場（☎28-6506）まで、お問い合わせください。

やさしさにふれてみませんか

障害者の日の集いを開催

どんぐりの会では、障害者の日の集い『梅原司平とともに』のコンサートを開催します。梅原さんは、歌を通して『愛』の意味を人々に伝えます。ぜひ、ご来場ください。

▽日時 12月9日（土）午後1時～午後3時30分

▽場所 県営総合競技場体育館（伊勢市）

▽入場料 大人千円、障害者および中・高校生五百円、小学生以下無料

▽託児所あります。

※詳しくは、度会学園（☎62-0294）まで、お問い合わせください。



標準営業約款制度

「Sマーク」を

「ご存知ですか？」

標準営業約款制度は、法律で定められた消費者（利用者）擁護のための制度です。

厚生大臣認可の約款に従って営業することを登録した、『理容店』『美容店』『クリーニング店』では、店頭にSマークを掲げています。

登録店は、技術、衛生、安全を約束する信頼できるお店です。

詳しくは、（財）三重県環境衛生営業指導センター（☎059-225-4181）まで、お問い合わせください。

詳しくは、（財）三重県環境衛生営業指導センター（☎059-225-4181）まで、お問い合わせください。

検察審査会に相談を！

交通事故、詐欺、おどしなどの犯罪の被害に遭い、警察や検察庁に訴えたにもかかわらず、検察官がその事件を起訴してくれない。このような、不満をお持ちの方のために検察審査会があります。

費用は無料で、秘密は固く

守ります。お気軽にご相談ください。

※お問い合わせは、津地方裁判所伊勢支部内『伊勢検察審査会事務局』（☎28-3135）まで。

三重県内の最低賃金

月額5,000円

三重労働局では、労働者の『三重県最低賃金』を改正しました。この最低賃金は、三重県内で働くアルバイト・パート労働者などを含むすべての労働者に適用されます。事業所における賃金額を確認してみましよう。

三重県最低賃金

日 額 5,300円

時間 663円

※詳しくは、三重労働局賃金室（☎059-226-2108）まで。



おめでた・おくやみコーナー

9月中旬に届出のあった方(敬称略)

おめでた

子の名前	保護者名	字名
生野 詠士	公 教	大野木
中世古果穂	智	大野木
岡村 知紗	宗 明	棚 橋
杉 雄誠	剛 史	平 生
岡野 怜実	隆 男	小 萩
作野 凌平	順 也	小 萩

おくやみ

名 前	年 齢	字 名
杉本 壽子	77	柳
大喜多つるゑ	97	田 口
大西 幾雄	65	棚 橋
西村 ひさ	85	和井野
山根 達夫	58	田 口

編集後記

▽「秋の空は七度半変わる」など、ことわざに多く使われるほど、秋の天候はよく変わります。天候に左右されながらも、パラシューティング世界選手権大会では、世界各国から集まったジャンパーが、華麗なテクニックを披露してくれました。ターゲットのど真ん中に連続で着地するチームもあって、世界レベルの競技を身近で観戦することができました▽地元でとれたものを地元で消費する「地産地消」が広がっています。地元でとれた食材をふんだんに盛り込んだ「ぼたん鍋定食」が11月16日から「バザールわたらい」で始まります。赤・黄色・オレンジと彩り鮮やかに染まる山々を眺めながら、食欲の秋を満喫してはいかがでしょうか。

なんでしょう、これは？

グローブのような、バナナのような、実は、なすびなんですよ！

このなすびは、牧戸の味噌井つるゑさんが、丹精込めて作ったなすび畑から採れたものです。

つるゑさん本人も「長年なすびを作っとるけど、こんなのはじめてや」とびっくりしていました。

茶の実句会抄 10月19日

里の道曲がりて細し曼珠沙華	鶺鴒くや聞えぬ夫の耳動く	落葉して落葉の音を重ねけり	喪の家の納屋秋肥を積み残す	母の忌や日に微笑みし白き萩	秋の奈良鹿を深く筆を売る	小魚の白く干されし島の秋	夫の歳越えて十年銀河濃し
牧 戸	市 場	大野木	麻加江	茶屋広	上久具	棚 橋	棚 橋
田 畑	高橋花寿子	串 田	北 村	河 村	柳 谷	藤 井	山 本
サ ダ		冬 扇	樽 江	鈴	静 雄	紫 光	順

広報文芸

西野たけし指導

飼えなくなった犬の引取日

12月13日(水)

印鑑を御持参の上、午前9:30までに役場福祉課へお願いします。

(注) 人(飼い主・家族以外)を咬んでいる場合、動物病院等で狂犬病の検診をした「診断書」がないと、引き取ることができませんのでご注意ください。

11月の町税

国 保 税 第7期

町のうごき

平成12年9月30日現在 ()内は前月比

人口 男	4,595 (+8)	計	9,485 (+18)	出生	6	転入	24
女	4,890 (+10)	世帯数	2,604 (+6)	死亡	5	転出	7