

わ 広報 わたらしい



どれが当たりかな

炎天下、長蛇の列が続く。やっとたどり着いた抽選箱。なんとかして“当たりクジ”をつかもうと、笑顔の中にも真剣な表情で箱の中を探ります。

去る8月24日、恒例の第7回度会町商店会謝恩セール抽選会が、宮リバー度会パーク芝生広場で開催されました。会場内では、金魚すくいやヨーヨーつりなどのコーナーもあり、家族連れなどたくさんの人で賑わいました。

1997年
No.386



月号



“仮称”バザールランド

(遊・楽・食の館)の全容

宮リバー度会パークグレートアップ施設

平成8年4月にオープンした「宮リバー度会パーク」は、「遊水プール鏡」を合わせ年間5万人以上が訪れる、自然ふれあい型公園として定着してまいりましたが、来園者の中から、「町の特産品に出会える場、喫茶軽食を楽しめる場」を求め声が、また、町の農林家からは「地場産品の販売活動の場」を、さらに、町内文化活動の発表の場として、広い芝生広場を客席とする屋根のある野外ステージの設置が望まれてまいりました。

そこで、県のふるさとおこし支援事業の助成を受けて、真水の文化ゾーン度会のキーステーション「宮リバー度会パーク」をさらにグレートアップさせる“仮称”バザールランド(公園芝生広場中央の春まつりステージ付近)の建築が、進められることになりました。その概要をお知らせします。

野外ステージゾーン(1階)

☆野外ステージ 野外で行う「イベント」「シンポジウム」「講演会」「グループ交流会」などのできるステージを設ける。

☆バックヤード イベントステージ利用時の運営管理施設として、控え室、トイレ(常時は公園利用者に開放) 倉庫をもうける

バザールゾーン(2階)
☆レストハウスエリア 洋間

(喫茶軽食の提供を目指す) 和室(わたらい茶等にこだわった料理の提供を目指す) 厨房、管理室、トイレ

☆バザールエリア 屋内バザール(加工品を主に農林水産物、工芸品の展示販売を目指す)、屋外バザール(生鮮品を主にした農林水産物展示販売を目指す)

☆バルコニー レストハウス及びバザールエリアを訪れる人の休息場所

2F平面図

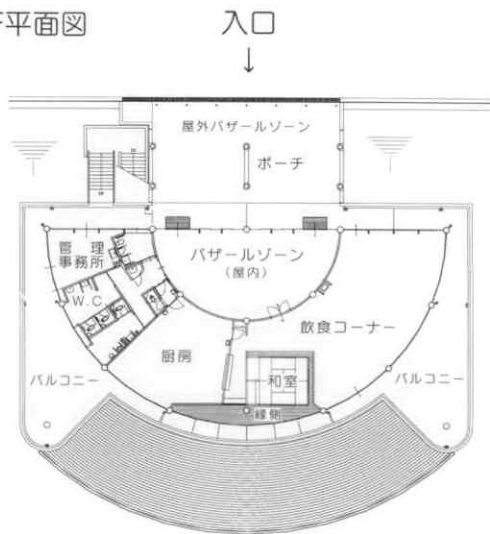

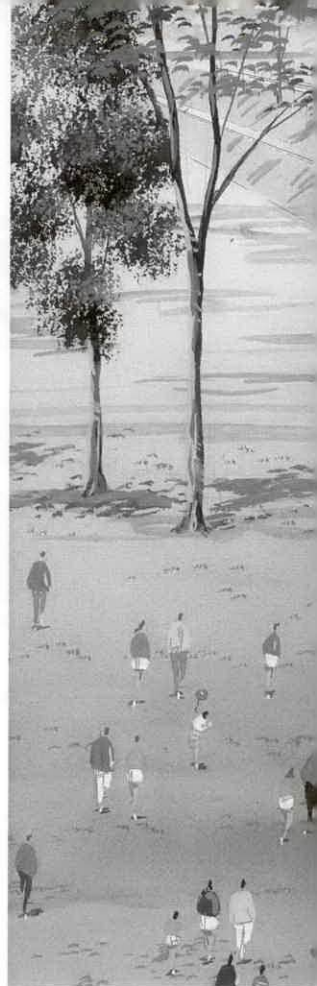

南中村保育所改築工事&

宮リバー度会パークグレードアップ

施設建築工事の契約を承認

第二回臨時会開催

去る八月二十一日、平成九年第二回臨時議会が、会期一日で開催され、宮リバー度会パークグレードアップ施設と、南中村保育所改築の工事請負契約の締結を承認しました。

可決された議案

◆工事請負契約の締結について

▽契約の目的

宮リバー度会パークグレードアップ施設建築工事（大野木地内）

◎契約の方法

指名競争入札

◎契約金額

一億八千五百三十二万五千円（内消費税八百八十二万五千円）

千円）

◎契約の相手方

伊勢市一之木三丁目四番三二号 株式会社 斉田組 代表取締役 斎田幸生

▽契約の目的

南中村保育所改築工事（南中村地内）

◎契約の方法

指名競争入札

◎契約金額

一億六千四百四十四万円（内消費税七百六十四万円）

◎契約の相手方

伊勢市竹ヶ鼻町二〇六番地 堀崎・高橋特定建設工事共同企業体 代表者 株式会社 堀崎組 取締役社長 堀崎萱二

宮川水系を基軸にした、多様な交流から伊勢志摩リゾートへの連携が生まれる

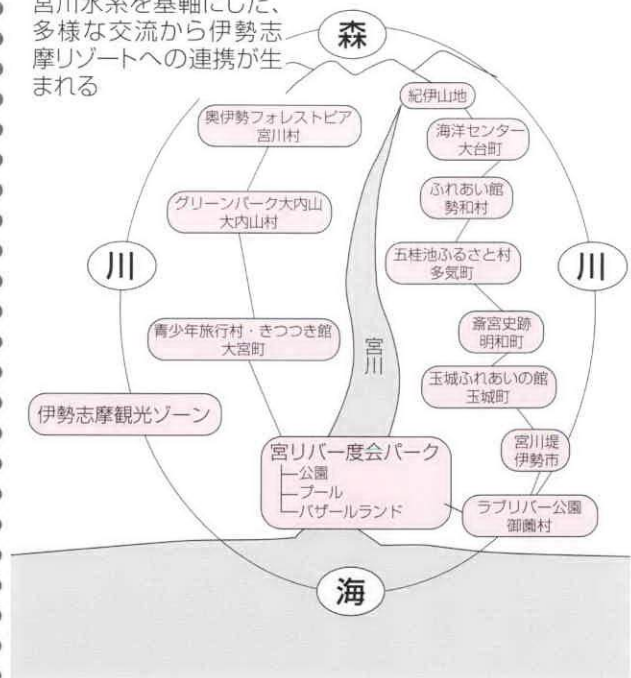

10年春からの

保育を目指して

南中村保育所を建設

平成6年4月から一之瀬公民館を利用して、仮保育所として実施している南中村保育所が、地元の方々のご理解を得て建設用地が確保されたことなどから、いよいよ建設が進められることになりました。
10年春からの保育開始を目指す、当保育所の間取り及び概要をお知らせします。

- ☆名 称 南中村保育所
- ☆敷地面積 二、三九七・六㎡
- ☆建 物 鉄骨造 平家建て 床面積 五四八・〇㎡
- ☆定 員 40名

南中村保育所平面図

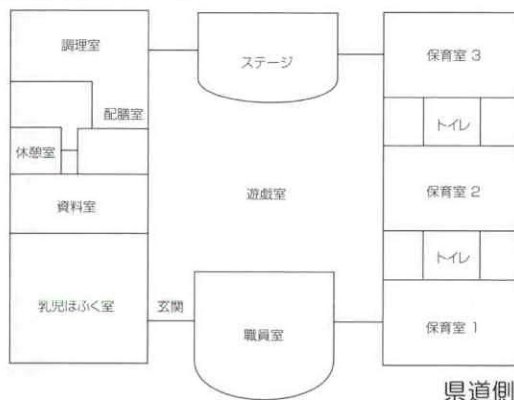

施設概要

- ☆構造 鉄骨造り2階建て
- ☆延べ床面積 739㎡
- ☆1階 野外ステージゾーン291㎡
(野外ステージ166㎡ バックヤード125㎡)
- ☆2階 バザールゾーン448㎡
(屋外バザール95㎡ 屋内バザール77㎡ レストハウス276㎡)

助成制度

健康保険法の改正（5頁表
9月1日施行）に伴い福祉医
療費の助成制度が、一部改正
されました。



☆乳幼児医療

対象者—社会保険各法の規定による被保険者、または被扶養者で、度会町に住所を有する三歳未満の乳幼児の保護者。

助成対象医療費—一つの医療機関の窓口で、一ヶ月に支払った自己負担額から、一〇〇〇円を控除し、さらに、付加給付金を差し引いた額。（一ヶ月の自己負担額が一〇〇〇円以下は助成の対象となりません）

☆母子医療

対象者—度会町内に住所を有する人であって、満一八歳に達する日以降の最初の三月三十一日までの間にある児童を扶養している母子家庭の母及びその児童、または、父母のいない満十八歳に達する日以降の最初の三月三十一日までの間にある児童。（所得制限があります）

助成対象医療費—一ヶ月の自己負担額から付加給付金を差し引いた額

☆老人医療

対象者—社会保険各法の規

定による被保険者、または被扶養者で、度会町に住所を有する六十八・六十九歳の人。（所得制限があります）

助成対象医療費—一つの医療機関の窓口で、一ヶ月に支払った保険の一部負担金から、薬剤負担金及び老人保健法外来一部負担金上限額（一月につき二〇〇〇円）を控除した額の二分の一。入院の場合は、保険の一部負担金の二分の一。

☆心身障害者医療

対象者—度会町に住所を有する次のいずれかに該当する人。

◇身体障害者福祉法による身体障害者手帳の交付を受けた、身体障害者（児を含む）でその等級が一級から四級までの人。

◇療育手帳のA・B（中度）の認定を受けた人。

助成対象医療費—一ヶ月の自己負担額から、付加給付金を差し引いた額。

☆六十五歳以上

重度障害者医療

対象者—度会町に住所を有する六十五歳以上の人で、老人保健法及び次のいずれかに

Q&A 繰り上げ支給の老齢基礎年金を受けると

Q 60歳から老齢基礎年金を受けている人がいると聞きましたが、年金額にどのような差があるのですか？

A 老齢基礎年金は、本来は65歳から受けることを基本としていますが、60歳からでも繰り上げて受けることができます。

この場合、別表の通り減額され、生涯支給率は変わりません。

これは繰り上げて受給する人と65歳から受給する人の額が不公平にならないようにするためです。

具体的な年金額でみますと、たとえば65歳で満額の年金を受ける場合、年額785、500円（平成9年度）となつていますが、60歳から繰り上げて受け取ると、

老人保健 入院食事代

自己負担760円

老人保健の入院中の食事代は、一般被保険者の方は一日につき760円が自己負担ですが、住民税非課税世帯の被

58%455、600円で年額329、900円の減額となります。

なお、66歳以降から年金を受け取ることもでき（繰り下げ支給）、この場合には、年金額は増額されて支給されます。

繰り上げ支給		繰り下げ支給	
支給開始年齢	支給率	支給開始年齢	支給率
60歳	58%	66歳	112%
61歳	65%	67歳	126%
62歳	72%	68歳	143%
63歳	80%	69歳	164%
64歳	89%	70歳	188%

保険者の方で減額認定を受ければ、一日につき650円と安くなります。さらに90日を超える入院で長期該当認定

福祉医療

一部改正

医療費負担の内容

9月1日現在

医療保険種類	一部負担金
被用者保険 (サラリーマン)	本人 2割
	家族入院 2割
	外来 3割
	外来薬剤費別途負担 (6歳未満の乳幼児は薬剤負担適用除外)
国民健康保険	一般被保険者 3割
	外来薬剤費別途負担 (6歳未満の乳幼児は薬剤負担適用除外)
退職者医療制度	本人 2割
	家族入院 2割
	外来 3割
	外来薬剤費別途負担 (6歳未満の乳幼児は薬剤負担適用除外)
老人保健	入院1日 1,000円 (低所得者は500円/日)
	平成10年度 1,100円
	平成11年度 1,200円
	外来1回 500円 (同一保健医療機関1月4回を限度)
	外来薬剤費別途負担 (老齢福祉年金受給者で、その属する世帯の主たる生計維持者が町民税が課せられない者は、薬剤負担適用除外)

薬剤負担

外来で薬剤を処方された場合は、種類に応じて定額負担

種類	種類数	定額
内服薬	1	(1日) 0円
	2~3	(1日) 30円
	4~5	(1日) 60円
	6以上	(1日) 100円
外用薬 (塗り薬、貼り薬等)	1	50円
	2	100円
	3以上	150円
頓服薬 (鎮痛剤、解熱剤)	1	10円

- *1. 内服薬、外用薬、頓服薬はそれぞれ別々の負担となります。
- *2. 注射、検査、処置、手術の際に使用する薬剤や入院中の薬剤は対象外です。

該当する人。
 ◇身体障害者手帳の等級が一級から四級までの人。
 ◇療育手帳のA・B(中度)の認定を受けた人
 助成対象医療費—一つの医療機関の窓口で一ヶ月に支払った自己負担の額。
 ※ は改正された項目

請求手続き

診療を受けた翌月の十日までに、医療費助成申請書に医療機関の証明を受け(六十五歳以上の重度を除く)所要事項を記入の上、役場町民課まで提出してください。
 □医療費助成申請書の様式が様式の変更について
 ※医療保険、福祉医療費の助成等については、役場町民課までお問い合わせください。

乳幼児、母子、老人、心身障害者(六十五歳以上重度を除く)の各申請書様式から共通の様式になります。
 □受給資格証(裏面)の様式が老人、乳幼児の助成の対象とならない一ヶ月の自己負担額が変更になります。
 (受給資格証の裏面には、折り込みの別紙チラシを切り取って、張り付けておいてください。なお、足りない場合は、申請書と共に役場町民課窓口へ備え付けてありますのでご利用ください。)
 を受けた方は、一日につき500円になります。
 また、住民税非課税世帯で老齢福祉年金の受給権者の方で、減額認定を受けた方は、一日につき300円の自己負担になります。
 いずれかに該当される方は、食事療養費標準負担額減額認定の申請をしてください。
 また、認定を受けた方は、認定証を入院している医療機関に必ず提示してください。
 提示されなければ減額されません。
 詳しくは、役場町民課老人保健係(☎2-1111)までお問い合わせください。

◎入院中の食事にかかる標準負担額

一般		(1日)
住民税非課税世帯等		760円
	90日までの入院	650円
	90日を越える入院	500円
住民税非課税世帯等の老齢福祉年金の受給権者		300円

いつまでもお元気で

—— 9月10日に敬老会 ——

九月十五日は、敬老の日です。

長寿の喜びは、私たちみんなの幸せです。敬老の日を迎えられたみなさん、いつまでもお元気でいてください。

敬老会にご出席を

漫才やマジックなど

町内の七十歳以上のお年寄りは、千二百五十四人で、町の人口の十三、四%となっています。高齢化は、全国的に進んでいますが、度会町ではさらに豊かな人生を楽しんでいただくよう、地域福祉センターでの集いや、高齢者学級（ことぶき学園）などの充実に努めています。

度会町では、このよき時代を築き上げてくれた、皆様の長寿をお祝いする敬老会を九月十日(水)に開催します。今年も、町内のみなさんが

一堂に会して楽しめる場にしたいたいとの思いから、会場を町民体育館一会場とし、漫才の“おぼんこぼん”ほか、マジックショーなどのアトラクションでお楽しみいただきます。満七十歳以上の該当される方には、直接案内状をお送りさせて頂いたいただきましたので、ぜひお出かけ下さい。

町内最高齢者

(敬称略)

男性

中山 辰吉(注連指 明治34年8月6日生まれ96歳)

女性

西村やせゑ(和井野 明治32年6月15日生まれ98歳)

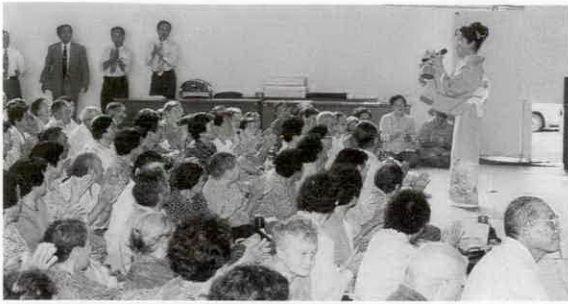

昨年の敬老会から

米寿

おめでとうございます

(敬称略)

長尾 勘吉(葛原)
田畑 幸一(平生)
浅井 宗一(南中村)
岩上 光夫(田口)
西村 英三(平生)
眞瀬 正雄(川上)
山根 一郎(田口)
高橋 幸吉(脇出)
中世古シヅエ(大野木)

北川 さわるゑ(緑清苑)
長谷川たぎゑ(南中村)
大上 まつ(牧戸)
喜多 ユキエ(田口)
森 ふなを(緑清苑)
奥村 をふじ(棚橋)
西岡 ひなゑ(和井野)
眞瀬 美左尾(川上)
山北 ショウ(平生)
中井 ふじ(麻加江)
上山 サトエ(注連指)
山本 こすみ(南中村)
上村 キミ(田口)

わが家のエンジェル



大西里輝くん

平成8年9月7日生まれ
父 弘展さん
母 久美さん
(大野木)

はじめまして“りき”です。よろしくね！
毎日元気いっぱい動き回り、家族みんなを困らせてばかりなんだい。僕怒ると怖いんだぞー。
でも、父ちゃんに似て、女の人に声をかけられると照れちゃうんだ。ポリポリ……



奥野純也くん

平成8年9月2日生まれ
父 昌宏さん
母 美代子さん
(坂井)

はじめまして、僕“じゅんや”です。
いつもゆうきお姉ちゃんとオモチャの取り合いで泣かされています。
でも時々お姉ちゃんの髪の毛を引っ張って泣かしちゃいます。こんな僕をみなさんよろしくをお願いします。

10月以降に満1歳を迎えるこどもさんと2ショットの写真を募集しています。



浜岡原子力発電所全景

今年も去る8月3日と4日の両日、区長会、婦人会のみなさんの協力を得て「平成9年度広報・安全等対策交付金事業」として、静岡県浜岡町の原子力発電所を見学会しました。

浜岡原子力発電所を見学

度会町区長会・婦人会

広報・安全等

対策交付金事業

南島町・紀勢町にまたがる芦浜地区への中部電力による「原子力発電所の建設計画」に対して、立地計画町とその近隣町村（度会町、南勢町、大宮町、大内山村、紀伊長島町、宮川村）が、県を經由する通産省の交付金を受けて、原子力発電所の先行地において、その安全対策等を学ぶものです。

芦浜計画——110万キロワット2基の建設を目指す。去る7月、関係機関等により1999年末まで同計画の立地活動冷却期間入りが発表されている。

原子炉上部等を見学

50名の一行は、車中研修（エネルギー事情、水力、火力、原子力の発電状況、温暖化、酸性雨のことなどの一般知識について）を経て、浜岡



原子力発電所を訪問。

□ PR館

実物大の原子炉模型やタービン模型により発電の仕組みの説明を受けた後——展望塔に上がり1号機〜4号機が配置される発電所構内の全容と伸びゆく浜岡町の姿を見学。

□ 発電所

入出構時における放射線管理の状況を実体験し、中央制御室、タービン建屋、原子炉上部を見学。

□ 新エネルギー館

将来に期待される風力、太陽光、燃料電池、海洋、バイオマス、廃棄物などの新エネルギーについて、今年の夏に新築された展示館を見学。

区長会・婦人会の皆様、ご協力ありがとうございました。

名称	浜岡原子力発電所				
所在	静岡県小笠郡浜岡町佐倉				
	1号機 (運転中)	2号機 (運転中)	3号機 (運転中)	4号機 (運転中)	5号機 (計画中)
原子炉型式	沸騰水型軽水炉 (BWR)				改良型沸騰水型軽水炉 (ABWR)
電気出力	54万kw	84万kw	110万kw	113.7万kw	138万kw
着工	昭46年3月	昭49年3月	昭57年11月	平元年2月	平11年 (予定)
運転開始	昭51年3月	昭53年11月	昭62年8月	平5年9月	平17年 (予定)
燃料	低濃縮ウラン				
海水取水量	約30トン/秒	約50トン/秒	約80トン/秒	約80トン/秒	約95トン/秒





チャイルド・サポーターの家

伊勢警察署が設置

最近、全国的に少年が被害者となる凶悪事件が多発し、社会の注目を集める問題となっています。

県内の女子高生不明事件など、さらに同種事件発生の恐れもあります。そこで伊勢警察署では、関係機関等と呼びかけ、「少年が犯罪の被害に

あわないための環境づくり」として、少年が被害にあいそうになったとき、気軽に駆け込んで助けを求められる「チャイルド・サポーターの家」の協力依頼を行いました。度会町でも、去る8月5日各駐在所において、地域防犯連絡員のみなさんや学校関係

者などが集まり、「チャイルド・サポーターの家」にご協力いただく町内六二件の民家や商店などを回り、目印となるシールを見やすい位置に貼っていただくよう協力をお願いしました。

ご家族に限らず地域のみなさんも、子どもたちの登下校など気を配ってあげてください。

伊勢警察署から

原付免許試験日を変更

伊勢警察署では、原付免許受験者の減少から、現在第1及び第3木曜日に実施している原付免許試験の実施日を、10月から次のように変更いたします。

◎平成9年10月以降の

原付免許試験日

毎月第1木曜日、受付時間午前8時30分から午前8時45分まで。

なお、津市の三重県運転免許センターでは祝祭日・休日を除く月曜日から金曜日まで毎日（受付時間午前8時30分から9時）実施しており、原付講習は、火曜日及び金曜日に実施（受付時間午前11時）しています。



乗る人のマナーと義務です

自賠責

今年も、無保険（無共済）車対策協議会では、9月を「無保険（無共済）車をなくそうキャンペーン」期間とし

て、自賠責保険（共済）への加入を勧めています。

無保険車の中には、車検切れとともに保険（共済）の期限切れに気づかないケースや、車検がないミニバイク等の場合は、保険（共済）の期限切れに気づかないケースがあります。

自動車やバイクには、自賠責保険（共済）への加入が法律で義務づけられています。もし、契約切れとなっていたら、すぐに最寄りの保険会社、代理店、農協などで更新手続きをしましょう。

チャイルド・

サポーターの家

字名 氏名（敬称略）
注連指 伊勢農協注連指 出張所

田口	山根板金
田口	山根勝巳
田口	喜多製茶
田口	中村食品店
麻加江	世古林業
坂井	坂井電工
長原	菓子重商店
立花	北村たばこ店
立岡	山西商会
大久保	舟瀬商店
平生	鳥羽酒店
平生	鳥羽たばこ店
牧戸	ネイション産業
棚橋	田端和男
棚橋	山本自動車工業所
棚橋	山本自転車店
棚橋	大北友夫
棚橋	松本寝具店
棚橋	岡村 宥
棚橋	岡村石油
棚橋	横井徹郎
棚橋	加藤隆生
大野木	大西自動車
大野木	世古幸弘
大野木	ツムキ理髪店
大野木	サークルK度会
大野木	大野木店
葛原	山口商店



町民文化祭開催 キャッシー中島さんを迎えて

第17回町民文化祭を、度
会町・町教育委員会・町公民
館の主催により、次のとおり
開催しますので、ごぞつてご
来場ください。

また、毎年同時に行ってい
ます文化講演会は、テレビ等
でおなじみの「キャッシー中
島」さんをお迎えして、11
月9日（日）に開催する予定

です。

▽日時 11月8日（土）・
9日（日）の2日間 午前
9時から午後5時まで

▽会場 町民体育館・度会中
学校体育館・中央公民館

▽内容 作品展・芸能発表
会・文化講演会・お茶席・
映画会・福祉コーナー・社
交ダンス 他

▽応募 作品展の応募要領な
どは、「公民館だより」で

別途お知らせしますが、応
募の締切を10月24日（金）
とさせていただきますので、
応募される方は、各区长・
各婦人会長または、町教育
委員会・中央公民館まで申
し込んでください。

※詳しいことは、町教育委員
会教育課（☎2-1111）
までお問い合わせください。



使いましょう水切り袋

水質汚染防止にご協力を

広報わたらい8月号と同時に、役場福祉課及び環境施設課から配布
いたしました、台所三角コーナー用水切り袋「すっきり君」を毎日お
使いいただいていますか？

水切り袋を利用いただくと

- ①生活排水の汚染が減少する
- ②生ゴミの水分を減らすことで、美化センター焼却炉の燃焼温度が高くなり、ダイオキシンの排出濃度が抑制される
というような利点があります。

現在、環境問題やゴミ問題は、住民全体が考え取り組まなければ解決しない問題となっています。環境を守る取り組みとして、私たちにできる最低限の対策、水切り袋の使用をお願いします。

水切り袋をお分けします ^{1袋} **110円** (20枚入り)

私たちが**すっきり君販売窓口**を
ボランティアとしてお世話します。
(前もって、電話等でお知らせ下さい)

住 所	氏 名	TEL	住 所	氏 名	TEL
田 口	北川 栄子	4-0136	棚 橋	大北千代美	2-0603
麻加江	世古 ツギ	4-0012	下久具	青木 雅子	2-0048
〃	細谷 明美	4-0114	〃	中西 みね	2-1908
鮎 川	世古 明美	2-0235	川 口	掛橋ハマ子	2-1008
当 津	尾崎 綾子	2-1418	小 川	西村ヒロミ	5-0317
大久保	羽根 幸子	2-1275	市 場	高橋 和子	5-0460
上久具	中村 卓代	2-0646	柳	奥田 一江	5-0022
牧 戸	清水小夜子	2-0596	脇 出	田畑 定子	5-0065
大野木	福井 秀子	2-0132	南中村	太田あき子	5-0677
〃	新田 多鶴	2-0278			

南中村	井田屋	南中村	御村商店	南中村	中野商会	南中村	井口睦男	脇 出	喫茶セト	脇 出	大釈理容店	脇 出	伊勢農協一之瀬支店	脇 出	いせしま森林組合	脇 出	一之瀬事業所	和 井 野	田畑江美	市 場	藤田昭二	柳	喫茶どんぐり	小 萩	喫茶出会	駒ヶ野	亀田秋生	小 川	岡出建築工房	小 川	中井商店	五ヶ町	中西 節	中之郷	伊勢農協小川郷支店	栗 原	大久保久具	栗 原	東	栗 原	ウライ	川 口	ボダイワーク	川 口	掛橋周樹	田 間	飯田 学	上久具	尾崎 進	上久具	慶昌寺	下久具	中村 稔	丸英商会	下久具	小岸 隆	西自転車
-----	-----	-----	------	-----	------	-----	------	-----	------	-----	-------	-----	-----------	-----	----------	-----	--------	-------	------	-----	------	---	--------	-----	------	-----	------	-----	--------	-----	------	-----	------	-----	-----------	-----	-------	-----	---	-----	-----	-----	--------	-----	------	-----	------	-----	------	-----	-----	-----	------	------	-----	------	------



テニス教室が終了 上達に大満足

6月上旬から8回にわたり、ふれあい広場栗山テニスコートで開催されていた硬式テニス教室が、このほど終了しました。

コーチの畑中健さん・森下雅人さんの熱心で丁寧な指導に負けないくらいのやる気で臨まれた受講生の皆さんは努力を重ねた結果、試合が出来るまでに上達し、両コーチも大変満足された様子でした。

教室が終わった今も、受講生の皆さんは、さらなる飛躍を求め、お互いに技を磨きながら毎週楽しくプレイしています。

保健だより

NO.36

秋口のバランス食

夏の暑さのため、清涼飲料水を飲み過ぎたり、そうめんなどさっぱりした食事で簡単にすませたり、夜ふかしをして睡眠不足になりがちだった夏。そのためか、夏の終わりから秋口にかけて栄養が偏り、体力が消耗して疲労を感じたり、食欲がなくなったりして「夏バテ」状態になりやすくなります。

夏バテ解消のポイント

- ①胃や腸の動きが弱っているため、量は少なくても卵、牛乳、魚、肉、大豆製品などのタンパク質食品は、必ずとりましょう。
- ②ご飯やパンなど主食を抜かない食事にしましょう。
- ③ビタミンやミネラルをたっぷりとりましょう。特にビタミンCやB1が不足すると疲れやすく、食欲もなくなります。ビタミンCは野菜や果物、B1は豚肉などに多く含まれています。
- ④酢や香辛料を活用して、食欲増進に心がけましょう。

夏バテを防ぐには、バランスのよい食事と十分な睡眠が大切です



「買い物、料理、後かたづけ」子どもたちには体験が一番です。今回の母と子の料理教室では、「すごくおいしかった」「ちよつとえらかったけど楽しかった」などの声が聞かれ、子どもたちは喜んで参加してくれました。

みなさんも親子で一緒にチャレンジしてみましよう。

ごまごまバーグ 作り方

- ①豆腐はまな板にのせ、ふきんをかけ、軽くのしをして水気を切り手でつぶす。
- ②ねぎと青じそは、みじん切り、ひじきは水につけてもどし、水気を切ってざく切り、枝豆は塩ゆでしてさやからだす。
- ③材料にaを混ぜ合わせ、8等分にして、小判型にまるめる。白ごま黒ごまそれぞれにまぶす。
- ④フライパンに油をひいて中火で両面を焼く。
- ⑤皿に盛りつけ、レタスとうさぎりんごを添える。



シリーズ今夜の夕食

母と子の料理教室

度会町食生活改善推進協議会

材料（4人分）

木綿豆腐	1丁
乾燥ひじき	2g
ねぎ	20g
えだまめ	40g
青じそ	5~6枚
a酒	小さじ1
し塩	小さじ2/5
サラダ油	大さじ1
白・黒ごま	各大さじ1
付け合わせ	
レタス	40g
りんご	1/3個
パセリ	少量



町長が激励

中日本大会で優勝

去る8月7日、度会中学校の陸上部、ソフト部の代表5名が役場を訪れ、東海大会出場を町長に報告しました。

町長からは、「けがのないよう精一杯がんばってきてください」と激励の言葉を受け大会に臨みました。

陸上部では、2年生の杉本君が決勝に進出し、10位という好成績。また、ソフトボール部は、東海大会こそ3位に終わったものの、次の中日本大会（東海4県・北陸5県）では、静岡の御前崎中学校を2対1で下し、見事優勝を飾りました。

ソフトボール部キャプテンの門野さんは「厳しい練習はいやなときもあったけど、ソフトボールを続けてよかった。チームメイトに感謝している」と振り返る。

顧問の北村先生は、「彼女たちは、普通の中学生より、1.5倍は練習してよくがんばった。なにより5人の3年生がチームをまとめてくれたのが勝因でしょう」と子どもたちをたたえていました。



わが子の声援を受けて

バレーボール大会

去る7月13日、町体育協会主催の第24回家庭婦人バレーボール大会の夏季大会が、中川小学校体育館を会場に開催され、リバースチームが優勝しました。

総当たり戦で行われたそれぞれの試合では、我が子の黄色い声援と白熱したゲーム展開で、選手共々楽しい一時を過ごしていました。

一緒に楽しみませんか

町内バレーボールの各チーム（リバース、ラブリー、ソフトリー、マミーズ）では、一緒に楽しく汗を流してくれるみなさんを募集しています。

練習は月に4から5回、各小学校体育館で、子どもたちも一緒になって楽しんでいます。是非一度遊びに来てください。

お問い合わせは、町教育委員会教育課（☎2-1111）まで。



女性セミナー開催 町の文化財を学習

度会町教育委員会では去る8月24日、三重県派遣社会教育主事の河瀬先生を講師に、「度会町の文化財」として、平成9年度の女性セミナー全体講座を開催しました。

会場となった中央公民館では、50名余りのご婦人が集まり、文化財の基礎知識から各時代の風俗、民俗文化財に至るまで、河瀬先生のユーモアを交えた巧みな話術に聞き入り、町の歴史について勉強しました。



みえ出前トーク

県幹部職員がお伺いします

三重県では、県民の視点で県政を推進するため、県が重点的に取り組んでいる事業や、関心の高い事業などについてテーマを準備し、そのテーマについて県民のみなさんのご希望に応じ、県幹部職員が集会等に直接お伺いして、お話をさせていただく「みえ出前トーク」を実施しています。

- ▽ 実施期間 9月1日から11月30日まで
- ▽ 申込期間 10月31日まで
- ▽ 申込条件 市町村等の公共団体、企業等の民間団体、地域の各種団体等で参加規模が、20人以上で「出前トーク」の目的にあう集会

等であること

- ▽ 話をする者 県の課長級以上の職員
- ▽ 実施日時 原則として、各団体の希望にあわせませす。(土日祝日、時間外を問わない) トーク時間は1時間から1時間30分とします。
- ▽ 所要経費 無料
※お申し込みは、県広報広聴課または各県民局振興事務所に設置してある申込書に必要事項をご記入の上お申し込みください。詳しくは、三重県広報広聴課「出前トーク」担当(☎059-224-2031)までお問い合わせください。

家屋調査にご協力ください!

役場税務課では、平成9年中に建築された家屋の調査を行っています。

この調査は、地方税法に基づいて、新築・増築された家屋の固定資産税の額を決める調査で、毎年この時期に行っています。あなたの家に、税務職員がお伺いしましたらご協力をお願いします。



小俣町内での排水設備工事 試験資格が必要

小俣町内で、排水設備工事を請負うための資格として、排水設備工事責任技術者の資格取得試験を実施します。

詳しくは、小俣町役場下水道課(☎0596-22-3191内線291)までお問い合わせ下さい。

願書締切 9月19日(金)まで

危険物取扱者試験及び 予備講習会を開催

(財)消防試験センター三重県支部では、「危険物取扱者試験」を11月23日皇学館大学で開催します。

受験申込は、9月24日から9月30日まで、願書は、

県伊勢庁舎2階振興防災課、伊勢市消防本部(署)及び各出張所でお渡ししています。

伊勢防火協会では、当試験の予備講習会を次により開催します。

▽日時 平成9年10月23日(木) 午前9時から午後4時30分まで

▽場所 伊勢市生涯学習センター

▽講習種別 乙種第4類

▽受講料 防火協会員2千円 一般2千5百円

▽定員 100名(先着順)

▽申込み9月24日から10月22日まで、伊勢市消防本部危険物係まで

※詳しくは、伊勢市消防本部予防課危険物係(☎0596-25-1261代表)まで、お問い合わせください。

2年に一度 はかりの定期検査が 必要です

取引や証明用に使用するはかりは、2年に一度の定期検査が必要です。度会町では、この規定に基づき、次の通り検査を実施します。

▽小川郷・一之瀬地区

場所 中之郷生活改善センター
日時 10月20日(月) 午前10時から11時30分

▽中川地区

場所 麻加江生活改善センター
日時 10月20日(月) 午後1時30分から3時

▽内城田地区

場所 度会町役場
日時 10月21日(火) 午前10時から午後2時

県民手帳

購入申込みを受付中

各区长さんを通じて、平成10年版「三重県民手帳」の購入申込みを受け付けています。

9月21日開催

宮川流域の森林と 水を守るフォーラム

詳しくは折り込みチラシを

講演、コーラス、北川知事と大山のぶ代（ドラえもんの声優）さんのトーク、ウォークラリー、流域物産販売等楽しい盛りだくさんの企画。

申込みお問い合わせは、役場企画課（☎2-1111）まで。

民事介入暴力巡回相談開催 ご相談ください

伊勢警察署、(財)暴力追放三重県民センター及び県警暴力団対策課では、民事介入暴力等に関する相談を無料で受け付ける「民事介入暴力巡回法律相談」を開催します。
▽開催日時 平成9年9月

27日(土) 午後1時から午後4時

▽開設場所 伊勢市福祉健康センター

▽相談内容 民事介入暴力に関すること全般

▽その他 暴力団に関する相談は、伊勢警察署暴力団対策課（☎0596-25-3161内線290～294）及びフリーダイヤル（☎0120-88-7867）三重県警察本部暴力団対策課（☎059-226-2111）(財)暴力追放三重県民センターフリーダイヤル（☎0120-31-8930）まで、なお、(財)暴力追放三重県民センターでは、毎週水曜日（午後2時から4時まで）弁護士による法律相談を無料で行っています。お気軽にご相談ください。



カヌー下りをTV放映 ドン・キホーテ隊がやってきた

名古屋テレビのアウトドアTVマガジン「Let's・ドン・キホーテ」の300回記念番組として、中本賢さんほか出演者が、4組の家族と一緒に、宮川でカヌーやキャンプを楽しむ様子が放映されます。ぜひご覧下さい。（2回シリーズになる予定）

▽名古屋テレビ放送

「Let's・ドン・キホーテ」
▽放送日 10月1日(水)
午後11時25分からの30分番組

度会学園体育祭開催 お気軽にお越しください

▽日時 平成9年10月12日(日) 午前10時から午後3時(雨天の場合は10月15日(水)に延期します。)

▽場所 度会学園グラウンド
※当日は、皆様とご一緒に楽しみたいと思っています。どうぞ、お気軽にお越しください。ただし、当日は運動のできる服装をお願いします。

アイデアをお寄せください 全国道路標識月間

10月1日から7日までは、「全国道路標識月間」です。道路標識は、ドライバーを、目的地まで安全にそして正確に案内するための大切な「道しるべ」です。

国や県、市町村では、この期間中一斉に道路標識の点検や見直しを行います。道路標識をいっそう利用しやすい

ものとするため、アイデアやお気づきの点がありましたら、はがきか封書にてご意見をお寄せください。

連絡先 〒514-70 三重県庁土木部道路維持課内「標識BOX」係まで

大型農業機械研修開催 農業大学校

エンジン総排気量が1,500ccを超える農業機械などは、大型特殊の運転免許が必要となります。

三重県農業大学校では、大型特殊(農耕用)の免許取得等を中心とした研修を実施しています。

※詳しくは、三重県農業大学校研修課(TEL05984-2-1260)までお問い合わせください。

10月のスポーツ行事

月 日	事業名	場 所
10月5日(日)	町民体育大会	度会中学校運動場

予備日10日(体育の日)

※恒例の町民体育大会は、今年から10月の第1日曜日の開催とさせていただきます。

お問い合わせ 町教育委員会教育課

9
Septemb

役場企画課(TEL2-1111)でも直接受け付けていますので、お気軽にお申込み下さい。

7月中に届出のもの

戸籍の窓

おめでた

氏名	出生の日	保護者名	字名
西村 伊織	6.21	勇二	和井野
西岡 美来	6.24	仁志	和井野
奥村 萌	6.28	幸吉	川口
中世古晴加	7.4	智	大野木
井口 知也	7.5	元宏	南中村
立野 幸実	7.7	晴久	大野木
東出 唯	7.10	章	川口
澤 翔平	7.11	直紀	平生
谷口 諒	7.20	幸司	葛原

おくやみ

氏名	年齢	字名
高橋 春雄	82歳	市場
倉口 秀雄	69歳	注連指
岡田 保郎	70歳	立岡

こころの健康相談を開催

自分や家族の心の病気や精神的な悩みでお困りの方に対して、臨床心理士、精神保健福祉相談員等が相談に応じます。(秘密厳守、要電話予約)

◎日時 9月26日(金) 午後1時から3時

◎場所 伊勢保健所

◎お問い合わせ 伊勢保健所地域保健課

☎0596-27-5155

度会町写真コンテスト(秋冬版)開催中

町内の風景とまつり(各地区に伝わる伝統行事など)を題材にした写真を募集中!

詳しくは、広報折り込みのチラシをご覧ください。

問い合わせ先: 役場企画課(☎2-1111)まで

9月の町税 国保税 第5期

飼えなくなった犬の引取り日

9月17日(水)

印鑑を御持参の上

午前9:30までに役場へお願いします。

粗大ごみの受け入れ日

9月21日(日)

午後1:00~午後4:00まで(有料)

編集後記

夏の花としてすっかり定着した「高砂ユリ」。台湾原産のこのユリは、いつの頃からか町のあちこちで見かけるようになりました▽もちろん球根もありますが、実生一年以内で開花する特性を持っていて、ユリの仲間にあつては驚異の繁殖力です▽通常一本に3~5の花が咲きますが、この幹は23もの花をつけ、真夏の光をいっそう白く輝かせていました。



茶の実句会抄 8月21日

休日の父を離れぬ夏帽子 立岡 牧 明子
 膝に置く骨壺かろし冷房車 麻加江 中村 和代
 忌の座敷日焼けの貌が揃ひけり 上久具 柳谷 静雄
 絵手紙の茄子は紙面をはみだせり 市場 高橋花寿子
 蝸の声沁み透り杉木立 立岡 畑中 一郎
 夢に来てほほ笑む兄の白緋 棚橋 松本 貞子
 盆僧の歩幅大きく歩みをり 田間 村山 和美
 残影のなほ惜しまれる遠花火 大野木 山下弥十彦

広報文芸

西野たけし指導

町のうごき

平成9年7月31日現在 ()内は前月比

人口 男 4,514 (+2) 計 9,336 (+7) 出生 9 転入 13
 女 4,822 (+5) 世帯数2,453 (+4) 死亡 3 転出 12