

広報

# わたらい

度会町の明るい未来をつなぐ大きな「わ」

2024  
令和6年

5

月号  
Vol.706

桜も  
笑顔も  
満開

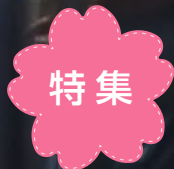

第25回

宮リバー度会パーク

春まつり

会場に響きわたる歌姫たちの熱い歌声



中西りえ



マキタマシロ

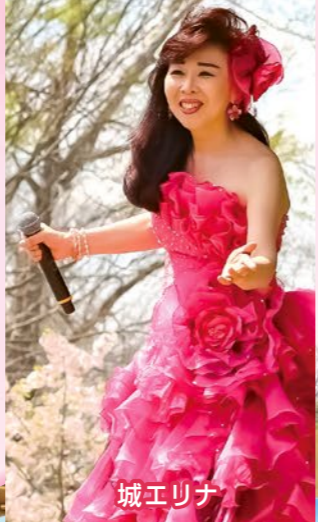

城エリナ

# 第25回 宮リバー度会パーク 春まつり



大盛り上がりのステージイベント!

春まつり実行委員会

春まつり実行委員会

第25回 春まつり

春まつり実行委員会



神奈月



満開の桜が咲き誇る宮リバー度会パークで、4月7日に開催された春まつり。会場は約9千人の来場者でにぎわいました。ステージでは、度会中学校の吹奏楽部の演奏をはじめ、各種団体によるステージパフォーマンス、ゲストの皆さんによる音楽やダンスなどが披露されました。神奈月さんによるものまねショーでは、次々と披露される有名人のものまねに会場は笑いの渦に包まれました。

※功労者表彰はピックアップ記事でご紹介しています

また、西村ヒロミさん(小川)、南八千代さん(長原)へ度会町功労者表彰の贈呈式が行われました。会場内は出店やフリーマーケット、キッチンカーが立ち並び、グルメを楽しんだり、県産材を使ったキーホルダー作りを体験したりと、来場者は思い思いに春まつりを満喫していました。

桜も笑顔も満開 晴天の下 大盛況



## アスリートたちの輝き それぞれの春



第20回都道府県対抗全日本中学生女子ソフトボール大会  
山下 乃愛さん(南中村)  
三重選抜 第3位



全国高等学校相撲選抜大会  
中西 鋭さん(棚橋)  
宇治山田商業高校  
団体 ベスト32 個人 5位入賞



第96回選抜高等学校野球大会  
山本 湊乃介さん(注連指)  
宇治山田商業高校 ベスト16



第17回春季全日本小学生女子ソフトボール大会  
度会エンペラーズ ベスト16



第42回全国高等学校女子ソフトボール選抜大会  
中村 蒼那さん(棚橋)  
津商業高校 初戦惜敗



日本小学生ソフトボール連盟国際親善大会  
山下 結愛さん(南中村)  
3番キャッチャーとして出場

### 新しい選挙管理委員会委員が決定しました

任期満了(令和6年3月31日)に伴い、度会町選挙管理委員会委員を改選し、委員4人が決定しました。  
任期は、令和10年3月31日までの4年間です。

#### ●新委員の皆さん【敬称略】

|      |           |    |            |
|------|-----------|----|------------|
| 委員長  | 中井 克利(小川) | 委員 | 黒井 信之(麻加江) |
| 職務代理 | 西川 洋治(脇出) | 委員 | 世古 ひとみ(鮎川) |



(左上から) 黒井信之、世古ひとみ  
中井克利、西川洋治

4/7

### 度会町功労者表彰 西村ヒロミさん、南八千代さん

4月7日、宮リバー度会パーク春まつりで、町に多大なる尽力をいただいた西村ヒロミさん(小川)、南八千代さん(長原)に功労者表彰の贈呈式が行われました。

西村さんは、30年以上前からボランティアグループつくしの会の会員として児童福祉・障がい福祉・高齢者福祉など多方面にわたり地域で活躍されています。また、食生活改善推進員として、食生活を通して町民の皆さんの健康を支援。さらに、「度会町地域お助け隊」や「寄ってこカフェ」、「老人会」での活動も積極的に続けられています。

南さんは、西村さんと同じく30年以上前からつくしの会の会員として活動。また、平成21年度から「子ども安全パトロール員」を務められ、日々子どもたちの安全安心に貢献されています。さらに、20年ほど前から長原保育所の園児への体験活動としてさつまいも掘りなどにご協力いただき、子どもたちの学びの発展と振興にご尽力いただいています。

贈呈式では、町長から表彰状と記念品が贈呈されました。度会町に尽力されたお二人に感謝を申し上げます。



南八千代さん 西村ヒロミさん

4/8-9

### 令和6年度 入学式 度会小学校・度会中学校



4月8日に度会小学校で、9日に度会中学校で入学式が開催され、今年度は小学校に43人、中学校に70人の新1年生が入学しました。

小学校では、緊張しながらも在校生にあたたかく迎えられて入場した新1年生。春木校長先生からの「おはようございます、ありがとう、ごめんなさい。まずはこの3つが言えるようになるろ」という話をしっかりと聞いていました。

中学校では、少し大きめの制服に身を包み、初々しい表情をした生徒たち。新入生代表者は「自分で考えて行動できる立派な中学生になれるよう努力します」と誓いの言葉を述べていました。

新1年生の皆さん、おめでとうございます。

3/25

### みえ森林教育ステーションに認定 地域交流センター

町地域交流センターが「みえ森林教育ステーション」に認定され、3月25日に同施設で認定式が行われました。

三重県では、森林教育活動を積極的に展開することを目的に森林や木、木材に触れることができる施設を「みえ森林教育ステーション」として認定しています。交流センター内の「わたっこ広場」では、県産材を使った木製の床タイルや積木・玩具などを設置。また、森や木に関する絵本もあり、身近に木のぬくもりを感じることができます。

【わたっこ広場利用時間】 平日の午前9時～午後3時

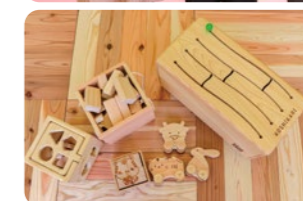

## 補助金新設!

# 自動通話録音機の購入・設置にかかる費用を助成します

特殊詐欺などの犯罪被害を未然に防止するため、特殊詐欺等被害防止機器の購入費の一部に対し、補助金を交付します。

**【補助対象者】** 町内に住所を有する、満65歳以上の人

**【補助対象機器】** (1)自動応答録音装置などを有する特殊詐欺被害防止対策の機能付電話

(2)固定電話に外部接続可能な自動応答録音機能を有する機器

※補助金の交付対象機器は1世帯につき1台に限るものとする。

※令和6年4月1日以降で購入した機器。

**【補助上限金額】** 10,000円(補助対象機器に係る購入費およびその設置に直接要する費用の合計額の2分の1)

### 【必要書類】

(1) 特殊詐欺等被害防止機器購入補助金交付申請書兼実績報告書兼請求書 ※1

(2) 購入機器のカタログまたは取扱説明書の写し

(3) 機器の購入金額、品名が記載された領収書または購入の事実を証する書面の写し

※1 申請書は町ホームページからダウンロードできます。

**【申込・問合せ先】** 役場みらい安心課 ☎62-2424



町ホームページ



参考機器一覧  
(全国防犯協会連合会  
防犯推奨機器)



## 特殊詐欺等被害増加!

令和5年県内特殊詐欺認知件数は274件(前年比+132件)で被害総額7億760万円(前年比+3億3千130万円)となり、被害が急増しています。

町内においても令和5年8月と9月に詐欺事件が発生しました。また令和6年4月においては、町内で電話会社を装った架空料金請求詐欺や息子を名乗るオレオレ詐欺の電話が確認されています。

詐欺は他人事ではありません。身に覚えのない電話やメールは相手にせず、家族や警察に相談しましょう。

## わたらいフォトコンテスト2024 を開催します

度会ウインドファームを運営する、コスモエコパワー株式会社および東京カメラ部との共催により、フォトコンテストを開催します。

町内で撮影し、テーマに沿った写真であればどなたでも応募できますので、お気軽にご参加ください。



令和4年度  
最優秀賞「全力少女」  
佐藤大智さん

### 【テーマ】

#### 「度会町の自然を楽しむ」

心に残る風景、川遊び、登山、自然と触れ合っ遊ぶ様子など、**度会町の自然を満喫する写真を募集**します。

この大自然での楽しい思い出や感動した、とっておきの1枚を教えてください。

※応募方法など、詳しくは広報わたらい6月号でお知らせします。

**【募集期間(予定)】** 6月3日(月)～8月29日(木)

※募集期間以前に撮影した写真でも応募できます。

**【申込先】** 役場みらい安心課 ☎62-2423

## ぜひご利用ください デジタルこども手帳「てくてく」

妊娠期の記録から、お腹の赤ちゃんや生まれたお子さんの成長記録、予防接種の記録を入力する母子手帳サービス機能のほか、子どもの発達についてセルフチェックできる「できたね!チェック」、定期更新の「妊娠・子育てコラム」などがご利用いただけます。ぜひ、ご利用ください。

なお、スマートフォンで利用できる「てくてく」は、ソフトバンク(株)の子会社であるヘルスケアテクノロジーズ(株)により提供されるウェブサービスです。

※当サービスは母子手帳を補完するものであり、健診や予防接種などの医療機関受診時は、必ず母子手帳を持参してください。

**【利用方法】** 登録が必要です。

**【利用料金】** 無料

**【問合せ先】** 役場保健こども課

☎62-1112



# 度会スクール インフォメーション

Vol.  
133

町教育委員会事務局 ☎62-2422

度会小学校 ☎62-0004

度会中学校 ☎62-0194

## 度会小中学校

### 新しい仲間とともに! ～新しい1年のスタート～

新1年生が入学し、度会小学校と度会中学校では新たな学校生活がスタートしました。入学式から1カ月が経ち、両学校には子どもたちの元気な声と笑顔があふれています。校長をはじめ、職員一同心を一つにそろえて教育活動に取り組んでいきます。

### 令和6年度 児童生徒数 (令和6年4月1日現在)

| 小学校 | 1年 | 2年 | 3年 | 4年 | 5年 | 6年 | 計   |
|-----|----|----|----|----|----|----|-----|
| 男   | 20 | 42 | 46 | 29 | 26 | 28 | 191 |
| 女   | 23 | 23 | 19 | 31 | 22 | 27 | 145 |
| 計   | 43 | 65 | 65 | 60 | 48 | 55 | 336 |

| 中学校 | 1年 | 2年 | 3年 | 計   |
|-----|----|----|----|-----|
| 男   | 37 | 34 | 44 | 115 |
| 女   | 33 | 30 | 25 | 88  |
| 計   | 70 | 64 | 69 | 203 |



### 学校長あいさつ

## 度会小学校 校長 春木 淳志

令和3年度から3年間、度会中学校の教頭としてお世話になり、この度の異動で度会小学校校長として赴任いたしました。度会町の小学校と中学校で、子どもたちの成長を見られることを大変嬉しく思います。

4月8日の始業式では、子どもたちが元気いっぱいの歌声で校歌を歌って、新しく赴任した先生たちを迎えてくれました。また、入学式では、呼名をされた新1年生が元気いっぱい「はい」と返事をすることができました。これから始まる1年間がとても楽しみです。子どもたち全員

が安心して笑顔で学べるように、教職員一同で取り組んでいきます。

保護者の皆さま、地域の皆さまのご支援とご協力をいただきながら、子どもたちの成長のために、度会小学校の教育活動を進めていきたいと思ひます。どうぞ、よろしくお願いいたします。

### 学校長あいさつ

## 度会中学校 校長 辻井 良孝

コロナ禍に見舞われて丸3年。昨年度より感染症上の位置づけが「5類感染症」に変更され、現在もお感染の波はあるものの、ようやく以前の日常を取り戻しつつあります。振り返れば、最大かつ急速な変革といわれる現学習指導要領の実施時期とコロナ禍が重なり、コロナの対応をしながら、いかに在籍する生徒の学習や活動の保障をしていくかに苦慮した学校現場でした。その間、保護者の皆さま、地域の皆さまのご理解とご支援を十分にいただいたことで、生徒の安心・安全を最優先としながら、時代に合わせたICT教育や1人1台端末の整備など進めることができました。

そのご恩と期待を強く肝に銘じて、度会中職員一同で学校教育を推進していきたいと思ひます。純粋で、打てば響く度会中の生徒の大きな可能性を広げていけるよう、微力ではありますが職務を全うする所存です。1年間どうぞよろしくお願いいたします。



## 選挙人名簿抄本閲覧状況について

【問合せ】町選挙管理委員会 ☎62-1111

公職選挙法第28条の4第7項および公職選挙法施行規則第3条の4の規定に基づき、令和5年度中の閲覧状況を次のとおり公表します。

| 閲覧申出者の氏名                   | 委託者                  | 利用目的の概要                 | 閲覧年月日                 | 閲覧に係る選挙人の範囲             |
|----------------------------|----------------------|-------------------------|-----------------------|-------------------------|
| 長谷川 多一                     | -                    | 政治活動                    | 令和5年4月18日～21日、24日、26日 | 町選挙人名簿に登録されている者の内、1570人 |
| 株式会社百五総合研究所<br>代表取締役 荒木 康行 | 三重県子ども・福祉部<br>少子化対策課 | みえの子どもや子育てを取り巻く状況等調査    | 令和5年5月17日             | 町選挙人名簿に登録されている者の内、14人   |
| 株式会社東京商工リサーチ<br>支店長 下村 洋道  | 三重県環境生活部<br>文化振興課    | 今後の文化行政のあり方に関する県民意識調査業務 | 令和5年6月19日             | 町選挙人名簿に登録されている者の内、27人   |
| 株式会社東京商工リサーチ<br>支店長 下村 洋道  | 三重県防災対策部<br>防災対策総務課  | 令和5年度防災に関する県民意識調査       | 令和5年9月22日             | 町選挙人名簿に登録されている者の内、36人   |
| 株式会社東京商工リサーチ<br>支店長 下村 洋道  | 三重県医療保健部<br>医療政策課    | 令和5年度医療に関する県民の意識調査      | 令和5年9月22日             | 町選挙人名簿に登録されている者の内、25人   |
| 株式会社東京商工リサーチ<br>支店長 下村 洋道  | 三重県政策企画部<br>企画課企画班   | みえ県民1万人アンケート業務          | 令和5年10月11日            | 町選挙人名簿に登録されている者の内、49人   |

## 住民基本台帳の閲覧状況について

【問合せ】役場税務住民課 ☎62-2411

住民基本台帳法に基づき、令和5年度中の閲覧状況を次のとおり公表します。

| 閲覧者名                       | 委託元                           | 利用目的の概要             | 閲覧年月日    | 閲覧に係る住民の範囲 |
|----------------------------|-------------------------------|---------------------|----------|------------|
| 株式会社フリースタッフ<br>代表取締役 荒木 泰子 | 国土交通省<br>中部地方整備局<br>三重河川国道事務所 | 河川環境整備事業に関するアンケート調査 | 令和5年6月2日 | 満20歳以上の世帯主 |

## 開示請求の状況について

【問合せ】役場総務課 ☎62-1111

町では、開かれた町政を一層推進するため、情報公開および個人情報保護制度を実施しています。

それぞれの条例に基づき、令和5年度における開示請求の状況を右記のとおり公表します。

### 情報公開制度

【請求件数】98件  
【公開決定の状況】公開 98件

### 個人情報保護制度

【請求件数】1件  
【開示決定の状況】開示 1件

※公開・開示には、それぞれ部分公開・部分開示を含みます。



## 令和6年度 三重四川連合総合水防演習

大規模な水害に備え、水防工法の実演や防災機関による情報共有訓練・被災者救助訓練などの水防演習・防災訓練を実施します。会場では、パネルや最新の防災機器の展示、体験しながら学べるコーナーも設置します。ぜひご来場ください。

- 日 時 … 令和6年 5月19日(日) 9:00～11:00 ※小雨決行
- 場 所 … 三重県津市木造町地先 雲出川緑地
- 主 催 … 国土交通省中部地方整備局、三重県、津市、四日市市、伊勢市、松阪市、鈴鹿市、亀山市、多気町、明和町、大台町、玉城町、度会町、大紀町
- お問合せ 国土交通省中部地方整備局 三重河川国道事務所  
TEL 059-229-2211 <https://www.cbr.mlit.go.jp/mie/>

演習状況をYouTubeでライブ配信します。詳しくはHPを参照ください。



どなたでも  
見学できます

※写真はイメージです。

## 子宮頸がん 検診のお知らせ

町では、子宮頸がんの早期発見・治療を目的に、6月から12月までの間、伊勢市内の婦人科で個別検診を左記のとおり実施します。受診を希望する人は、生年月日と住所が確認できるものを持参し、直接実施する医療機関の窓口へお越しください。

※役場への申し込みは不要です。

【実施期間】

6月1日(土)～12月末日

【実施する医療機関】

伊勢市内の婦人科医院

※市立伊勢総合病院および伊勢赤十字病院を除く。

【対象者】

町内に住所を有する20歳以上の女性(令和6年4月1日時点)

※妊娠中の人は、妊婦健診で実施するため対象外です。

【自己負担額】

1,400円

【問合せ先】

役場保健こども課

☎62-11112

※実施医療機関の状況によっては内容などの変更や、受診できない場合があります。その際は、今後、広報紙や町ホームページなどでお知らせしますので、ご了承ください。



町ホームページ

## 子宮頸がん 予防ワクチン接種

令和4年度から再開された子宮頸がんワクチンの接種を左記のとおり実施します。

ただし、ワクチンの接種は強制ではありません。ワクチンの効果と副反応のリスクを十分に理解した上でご判断ください。

定期接種について

【対象者】

町内に住所を有する小学校6年生から高校1年生相当の女性(標準的な接種年齢は中学1年生)

【接種回数】3回

【費用】無料

キャッチアップ接種について

子宮頸がん予防ワクチンの積極的な勧奨の差し控えにより、接種機会を逃した人に対して、公平な接種機会を確保する観点から、時限的に、従来の定期接種の対象年齢を超えて行う接種(キャッチアップ接種)を実施します。

【対象者】

平成9年4月2日～平成19年4月1日生まれの女性(子宮頸がん予防ワクチンを3回接種完了していない)

【期限】

令和7年3月まで

【接種回数】3回

※既に1回接種済の人は残り2回、2回接種済の人は残り1回となります。

【費用】無料

※対象者のうち、定期接種の対象年齢を過ぎてワクチン任意接種を自費で受けた人は、ご相談ください。

※接種は予防接種実施医療機関で受けてください。指定はありません。

※受診時には、予防票・健康保険証・母子健康手帳をお持ちください。

※詳しくは、町ホームページをご覧ください。

【問合せ先】

役場保健こども課

☎62-11112



町ホームページ

対象年齢  
拡大

## 歯周病検診の お知らせ

町では、歯周病を予防・早期発見することを目的に、検診を実施します。

受診を希望する人は、実施期間内に伊勢市・度会郡内の実施歯科医院で受診してください。

※同年度内の受診は1回限りです。

※受診できる歯科医院についてはお問い合わせください。

【実施期間】

6月1日(土)～12月末日

(実施歯科医院の診療日に限ります)

【対象者】

町内に在住し、受診当日に満20～50歳、55歳、60歳、65歳、70歳の人

【自己負担額】

無料(検診のみ)

【持ち物】

健康保険証、健康手帳

(お持ちの場合)

【申込・問合せ先】  
役場保健こども課

☎62-11112



# 地域包括支援センターだより

【問合せ】  
町地域包括支援センター（役場長寿福祉課）  
☎62-1118

在宅で寝たきりの高齢者や、認知症の人などを介護されているご家族に対して、介護用品と引換え可能な給付券を支給します。

## 介護用品支給事業 （オムツなどの購入助成について）

### 対象者

- 度会町に住民登録があり、現在居住している人で、次の①から⑤の要件全てに該当する人
- ①住民税非課税世帯に属する人
  - ②要介護3から5の人または要介護2で介護認定審査会資料の認知症高齢者の日常生活自立度がⅡ以上の認知症と診断された人
  - ③月のうち15日以上在宅で介護を受けている人（月に15日以上入院、短期入所があった時は対象外となります）
  - ④生活保護を受けていない人
  - ⑤介護保険の給付制限を受けていない人

### 対象品目

紙おむつ、尿とりパット、使い捨て手袋、清拭用品、ドライシャンプー

**助成額** 一人月額5,000円まで

### 利用の流れ

- 1 申請
- 2 支給決定となった場合は、「度会町介護用品給付券」が送付されます
- 3 協力店舗で、商品と引換え

### 給付券の利用が可能な協力店舗

- @広美屋商店  
度会町棚橋1441-1
- ウエルシア度会葛原店  
度会町葛原699-1
- コメリハードアンドグリーン度会店  
度会町葛原658
- スギ薬局玉城店（グッディ玉城店内）  
玉城町勝田橋上4872
- スギ薬局藤里店（ベリー藤里店内）  
伊勢市藤里町六反田604

協力店舗も  
募集しています。



町内の茶生産は、茶価の低迷や担い手不足により、栽培管理できていない農地が増加し、隣接農地や生活環境への影響が出ています。

町では、このような茶園や、シキミなどの切花園の原野化を防ぎ、野菜などの畑作農産物を中心とした農地としての再生利用を目指すことを目的に、伐採・除根費用の一部を支援します。

### 【対象地】

耕作を取りやめる、または取りやめている茶園およびシキミなどの切花用母樹が現に植栽された農地

### 【対象作業】

茶園および切花用母樹園の伐採や枝葉の除去、除根、整地作業 一式  
※申請者による直営、第三者への委託の別を問いませんが、枝葉がチップ化されて堆肥となる農協の『伐採同時粉碎機(フレルモア)』による施工委託を推奨します。

### 【対象者】

当該農地を所有または経営し、作業完了後に継続して保全することを確約する人

### 【補助内容】

- ①農協の『伐採同時粉碎機(フレルモア)』による施工委託または切花用母樹園を施工した場合 **10アール当たり5万円**
- ②上記以外(直接抜根や直営)の場合 **10アール当たり3万円**

### 【手続方法】

町に事業認定申請書を提出し、認定を受けてから事業を実施してください。詳細な補助要件などはお問い合わせください。

### 【問合せ】

役場産業振興課  
☎62-2416



## “終活セミナー”を開催

3月12日、奥井社会福祉士事務所のエンディングプランナー奥井邦子さんを講師に迎え、“終活セミナー”を開催しました。

セミナーには約30人が参加し、予期せぬ災害・事故・病気など、もしものときに備え、エンディングノートを用いながら支援する家族などが困らないために今からできることについて学びました。

終了後のアンケートには「終活は何から始めるかわからなかったのが、説明してもらえてよかった」「頭と体が元気なうちに家の片付けや通帳・カードなどの整理しておきたい」などの感想がありました。

次回の終活セミナーは6月25日(火)に開催します。詳しくは、折り込みチラシをご確認ください。

### 【問合せ】

町地域包括支援センター（役場長寿福祉課内）  
☎62-1118



## 『特設人権相談所』を開設

いじめ、虐待、差別、名誉き損、プライバシーの侵害などでお悩み、お困りの人の相談に応じます。お気軽にご相談ください。

### 【開設日時】

6月3(月) 午前10時～午後3時

### 【開設場所】

中央公民館 2階 中会議室

### 【相談対応者】

- 人権擁護委員  
門野隆一氏  
福井利彦氏  
山根一子氏
- 行政相談委員  
南直貴氏

※相談は無料で、秘密は堅く守られます。

【問合せ】 役場税務住民課 ☎62-2411

## ブルーベリー植栽補助のお知らせ

町では、遊休農地対策や荒廃農地の防止を目的に、ブルーベリーの植栽補助を行っています。

### 【補助内容】

土壌改良(ピートモスまたはそれと同等のものを投入)を行い、1ほ場につき2アール以上ブルーベリーを植栽する場合、**1アール当たり14,000円**を補助します。

- 1アール当たり12本の植栽を基準とします。
- 茶、シキミなどを抜根して植栽する場合は、**1アール当たり4,000円**の上乗せ補助を行います。
- 過去に補助金を受け植栽したブルーベリー苗木について、天災などの不可抗力により枯損したものを植え替えた場合は、**1アール当たり1,000円**を補助します。

• 植栽後の農地は、5年間転用できません。

【申込・問合せ】 役場産業振興課 ☎62-2416

## 法テラス三重オンライン法律相談の開催

その悩み、法律が力になれるかもしれません。

【開催日時】 5月29日(水) 午後1時30分～4時30分

【開催場所】 度会町役場 2階 相談室

【相談員】 法テラス三重常勤弁護士

【内容】 役場からオンラインで弁護士に法律相談ができます。

- 借金があつて困っている
- 相続のことで親族ともめている
- 母親が認知症で成年後見人をつけたい など

※相談時間は、1人30分程度の予定

### 【対象者】

収入や資産が一定額以下で法テラス民事法律扶助の基準を満たす人

※基準についての詳細は右記法テラスホームページをご覧ください。

【定員】 4人程度

【費用】 無料

【申込・問合せ】

役場長寿福祉課地域福祉係 ☎62-1186

法テラス三重 ☎0570-078344



法テラス  
ホームページ

# クロスコネクションは水道法で禁止!されています

【問合先】役場建設水道課 環境水道係 ☎62-2415

水道水の安全性を確保する公衆衛生上の観点から、クロスコネクションは水道法により固く禁止されています。安心安全な水道水供給のため、ご理解の程よろしくをお願いします。

## クロスコネクションとは?

水道管と水道以外の管(井戸水・山水など)が直接接続されていることをいいます。また、必要に応じてバルブで切り替えて使用することもクロスコネクションに該当します。

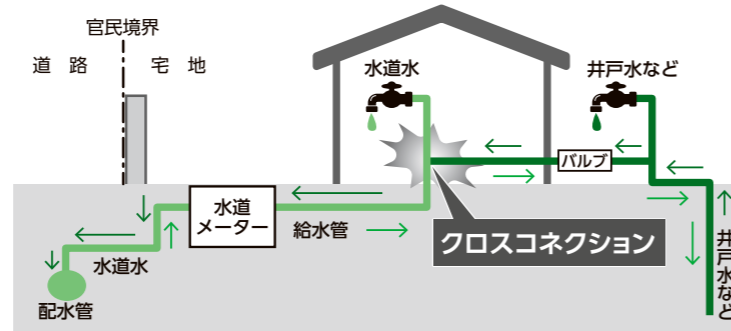

## クロスコネクションが禁止されている理由

水道管と水道以外の管が接続されていると、バルブの故障や操作不良により井戸水などが水道管へ逆流することがあります。逆流した水が汚染されていた場合、周辺のご家庭が飲用に適さない、危険な水を飲んでしまうだけでなく、最悪の場合は水道水本来の水質が汚染され、広範囲に健康被害を及ぼすことになります。

## クロスコネクションになっている場合は

速やかに、町指定給水装置工事事業者へ依頼し、水道管と水道以外の管を切り離してください。なお、切り離しに要する費用は、所有者の個人負担となります。

また、クロスコネクションをそのまま放置しておく、大量の水道水が井戸などに流れ込み、水道料金が高額になってしまうことがあります。

## 伊勢志摩定住自立圏

### 「第3次伊勢志摩定住自立圏共生ビジョン」を策定しました

度会町と近隣市町は、地域全体で必要な生活機能などを確保し、人口定住を促進するため、「伊勢志摩定住自立圏」を形成しています。

この度、圏域における具体的な取り組みを定める『第3次伊勢志摩定住自立圏共生ビジョン』(計画期間：令和6年度～10年度)を策定しました。

圏域住民が安心して暮らし続けられるように、ビジョンに掲げる34の取り組みを進めていきます。

※近隣市町…伊勢市、鳥羽市、志摩市、玉城町、大紀町、南伊勢町、明和町



### 第3次共生ビジョンにおける主な取り組み

- 生活機能の強化  
休日・夜間応急診療所の維持運営、病児・病後児の保育施設の運営、伊勢志摩地域への旅客誘致、創業に関する支援、鳥獣被害防止対策、自転車を活用したまちづくり **新規**
- 結びつきやネットワークの強化  
コミュニティバス運行の連携、伊勢地域周辺における交通渋滞の緩和、図書館サービスの新たな仕組み構築、インクルーシブスポーツの普及啓発 **新規**
- 圏域マネジメント能力の強化  
職員研修の合同開催、教職員研修講座の実施

【問合先】役場みらい安心課 ☎ 62-2423



空き家募集!

## 空き家バンクへ登録しませんか

【問合先】役場みらい安心課 ☎62-2423

「空き家バンク」とは、使われなくなった空き家を町ホームページなどで紹介し、町内で住宅を探している人へ情報を提供するものです。これまでに17件の物件を空き家バンクに登録していただき、12件が売買などで成約されました。

**使っていない空き家をお持ちの方は、ぜひ「空き家バンク」への登録をご検討ください。**  
詳しくは、町ホームページをご覧ください。役場みらい安心課までお問い合わせください。



- 専門の調査員が現地を訪問し、町ホームページで公開する間取り図を作成します。
- 空き家を登録する際に家財を撤去する必要はありません。
- 著しい老朽化や倒壊のおそれがある空き家については、登録ができない場合があります。

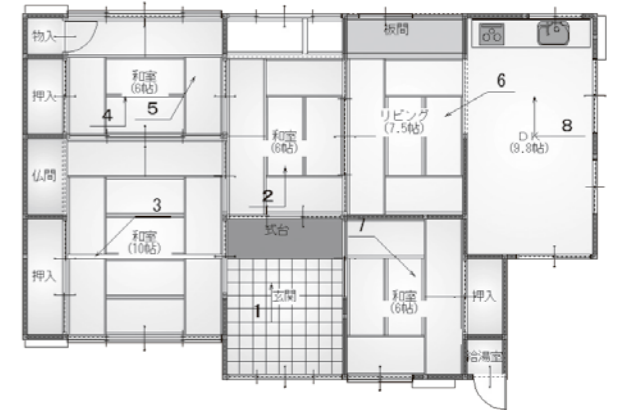

新婚さんを応援します

## 度会町結婚新生活支援補助金のご案内

町では、婚姻した世帯の経済的不安を軽減し、地域における少子化対策の強化に資するため、新婚世帯に対して、住居費、引越費用、リフォーム費用の一部に対し、30万円を上限に補助金を交付しています。

### 補助内容

- ①住居費  
結婚を機に、新たに物件を購入、賃借する際に支払った費用  
例 物件購入費用、賃料(勤務先からの住宅手当支給分などは控除する)、敷金、礼金、共益費、仲介手数料
- ②引越費用 引越業者、または運送業者への支払い、その他引越に係る実費
- ③リフォーム費用  
婚姻に伴い、住宅機能の維持または向上を図るために行うもの  
例 修繕、増築、改築、設備更新などの工事費用など

### 交付要件

- ✓ 令和6年1月1日から令和7年3月31日までに、婚姻届を提出した夫婦であること
  - ✓ 婚姻時に夫婦ともに満39歳以下であること
  - ✓ 町内に住所を有すること
  - ✓ 夫婦の合計所得が500万円以下であること
- ※上記以外にも交付要件があります。詳しくは役場みらい安心課までお問い合わせください。

### 申請期間

令和6年4月1日から  
令和7年3月31日まで

詳細は町ホームページでもご確認いただけます。



【問合先】役場みらい安心課 ☎62-2423

**度会町総合防災訓練を実施**

大地震や大災害に備え、今年度も「度会町総合防災訓練」を実施します。ぜひご参加ください。

**【実施日時】**

9月8日(日)  
午前7時50分～11時ごろ

**【実施場所】**

各区・自治会の避難場所ならびに訓練場所

※詳しくは、広報わたらい8月号でお知らせします。

**【問合せ先】**

役場みらい安心課  
☎6212424

**ダニの感染症にご注意を！**

病原体を持ったマダニに刺されると、「日本紅斑熱」や「重症熱性血小板減少症候群」などに感染することがあります。中でも、日本紅斑熱は伊勢志摩地域で多数感染が確認されています。次のような症状が出たら、直ちに医療機関を受診しましょう。

**主な症状**

- ・日本紅斑熱  
頭痛・だるさ・38～40度の高熱・赤い発疹
- ・重症熱性血小板減少症候群

**野山に立ち入る時の注意**

- ・発熱・食欲低下・吐き気・おう吐・腹痛・下痢
- ・長袖・長ズボン、手袋などを着用し、肌を露出しない。
- ・ダニの忌避剤(ダニよけスプレー)を使用する。
- ・地面に直接寝転んだり、腰を下ろしたりしない。
- ・立ち入った後は、体にダニがついていないか確認する。

**ダニに刺されたら**

指でつぶさず、頭部をピンセットなどでつまんで慎重に取り除くか、医療機関で取ってもらいましょう。

**【問合せ先】**

伊勢保健所健康増進課  
☎2715137  
役場保健こども課  
☎6211112

**「森林の所有者届出制度」を「存じ」ですか**

売買や相続などにより新たに森林の土地の所有者となった人は、市町村長への事後届出が義務付けられています。

**【届出対象者】**

個人・法人を問わず、売買や相続などにより新たに森林の土地を取得した人  
※国土利用計画法に基づく土

**地売買契約の届出をして**

土地は対象外です。土地の所有者となった日から90日以内

**【届出方法】**

届出書に、届出者と前所有者の住所、氏名、所有者となった年月日、所有権移転の原因、土地の所在場所・面積、土地の用途などを記載し、登記事項証明書(写し)可または土地売買契約書などの権利を取得したことが分かる書類の写し、土地の位置を示す図面を添付し、取得した土地の所在する市町村役場に届出をしてください。

※届出書様式は町ホームページで取得できます。

**【問合せ先】**

役場産業振興課  
☎6212416  
県伊勢農林水産事務所  
森林・林業室林業振興課  
☎2715265

**救命講習のご案内**

伊勢市消防本部では、心肺蘇生法(AED含む)や、けがの応急手当を習得していただくため、各種救命講習を行っ

**消防・防災フェスタいせ**

を開催  
体験型イベントを開催します。



伊勢市消防本部ホームページ

**【問合せ先】**

伊勢市消防本部消防課  
☎2511216

**【開催日時】**

5月26日(日)  
午後1時～4時

**【開催場所】**

伊勢市消防本部・伊勢市防災センター

**【内容】**

- ・はしご車搭乗体験(抽選)
- ・レスキュー体験
- ・放水体験
- ・災害対応車両展示など

**【問合せ先】**

伊勢市消防本部総務課  
☎2511264  
伊勢市危機管理課  
☎2115523

**自動車税(種別割)の納期内納付について**

令和6年度の自動車税(種別割)を納期限までに納付してください。

**【納期限】**

5月31日(金)  
※納付方法など詳しくは、三重県のホームページをご覧ください。

**【問合せ先】**

伊勢県税事務所納税課  
☎2715124



三重県ホームページ

**浄化槽の法定検査を受けましょう**

町内の浄化槽の法定検査を5月から8月にかけて実施する予定です。  
浄化槽の適正な維持管理のため、保守点検や清掃のほかに、指定検査機関(県知事の指定を受けた)一財三重県水質検査センター)による法定検査を毎年1回受けることが義務付けられています。  
対象のご家庭には、同センターから実施日をお知らせした後、同センター職員がお伺いしますので、必ず検査を受

**「ご連絡ください」水道のトラブルについて**

一財三重県水質検査センター  
☎059121310707  
役場建設水道課  
☎6212415

**水道水がいつもと違う時**

- ・色があり、沈殿物がある。
- ・砂や粒状の異物が出る。
- ・薬品臭やカビ臭がある。
- ・金属味、渋味がある。

水道水に異変がある場合は、5分程度放水してください。それでも症状が続く場合や他の蛇口でも同じ症状がある場合は、役場建設水道課までご連絡ください。

**道路で漏水を発見した時**

これらは漏水によくみられる症状です。  
・道路から水が噴き出している。  
・晴れているのに、道路上に水たまりができている。  
道路に異変を感じた時は、役場建設水道課までご連絡ください。

**【問合せ先】**

役場建設水道課  
環境水道係  
☎6212415

**伝統文化「和装礼法親子教室」受講者募集**

浴衣を着てマナーを学ぶ教室を開催します。

**【日程】**

5月～11月の土曜日全11回(町民文化祭での発表会を含む)

**【時間】**

午後1時～2時30分

**【場所】**

町中央公民館 作法室

**【募集対象】**

町内在住の保育園児、小・中学生、高校生とその保護者

**【募集定員】**

20人

**【参加料】**

2,000円(初回のみ)

**【申込期限】**

5月8日(水)

※日程や持ち物など詳しくはお問い合わせください。

**【問合せ先】**

全日本着物コンサルタント協会三重支部 丹治初子  
☎5812568

**「三重県共有デジタル地図」現地調査作業の実施について**

三重県市町総合事務組合では、三重県および県内全市町共同で行政事務に利用するほ

度会の雨漏りならお任せ！  
散水調査などを行い、雨漏りの原因を徹底説明(無料)し、お見積りします！  
**止まらない雨漏りは無い**  
雨漏り 5,000円 10年間修理専門の調査実績 無料メンテナンス  
FM三重で毎週水曜放送！雨漏り18分12秒  
情熱Jパペル  
0120-246-194  
8:00～20:00(365日対応)  
【本社】津市久屋野村515-3

か、県民が広く活用するための地図として三重県共有デジタル地図の更新を行っています。これに伴い、公道から周辺の地形の確認、道路幅の計測、公共公益施設などの名称調査などを行いますので、ご理解ご協力をお願いします。  
**【現地調査期間】**  
5月7日(火)～10月31日(木)  
**【現地調査場所】**  
町内全域  
**【作業機関】**  
国際航空(株)・(株)パスコ・中日本航空(株)・株若鈴・(株)ジオフォーラム・(株)ジオ共同企業体  
**【問合せ先】**  
三重県市町総合事務組合  
☎059124512138  
役場総務課  
☎6211111

**2024年度 新年度入学予約 ご案内**  
★現在新中3・新中2の部は、各校舎共調整中です。  
ホームページ  
エーススクール 検索  
小学生から5教科を指導する本格的な塾！  
**エース・スクール**  
TEL (0596) 27-0236 (代)

**小中学生の部**

|   |                    |
|---|--------------------|
| 新中1・2・3 / 英語、数学、90分授業 / 理科、社会、国語、90分授業<br>中間、期末テスト対策、特別講義(無料) | ¥13,200<br>5教科(税込) |
| 新小5・6 / 180分+特別講義<br>内容:90分授業週2回(算数・国語・英語)、特別講義(理科・社会)        | ¥9,900<br>5教科(税込)  |
| 新小4 / 110分+特別講義<br>内容:110分授業週1回(算数・国語)、特別講義(理科・社会)            | ¥6,600<br>4教科(税込)  |

**焼肉 おどり場**  
PayPay 各種カード使用可  
お電話ください お持ち帰り 20%OFF  
コース料理 2,200円～  
期間はがんばるまで(2ヶ月)!!  
好評! お得な豚ロースと若鶏のハーフランチ 825円  
税込・特別価格  
豚ロース、若鶏、ごはん、サラダ、味噌汁orスープ、ネギナムル 平日はコーヒーサービス!  
本店 ☎62-2929 明和店 ☎55-2829  
営業時間 11:00～14:00(LO 13:45) / 17:00～21:30(LO 20:30) 定休 水曜日

やすらぎ公園指定店 お墓のご相談 承ります  
各種墓石・デザイン墓石取り扱い  
ISHIYA いしや  
**石八石材**  
無料 ☎0120-69-1488  
代表取締役 岡村有浩  
伊勢市浦口3丁目8-9(宇治山田高校トンネル横)  
http://www.ishiyasekizai.com



暮らしガイド  
主な施設の  
電話番号一覧

▼度会町役場

開庁時間 午前8時30分～午後5時15分  
※昼の休憩時間は2班交代制での執務  
※各課直通電話をご利用ください  
※閉庁時間は当直室電話をご利用ください

- 総務課 …… (代) 62-1111  
・行政係 ・財政係 ・人事係
- みらい安心課  
・みらい企画係 …… 62-2423  
・防災安心係 …… 62-2424
- 税務住民課  
・税務係 …… 62-2414  
・戸籍住民係 …… 62-2411  
・健康保険係 ・医療給付係 62-2412
- 保健子ども課  
・保健衛生係 …… 62-1112  
・子ども・障がい係 …… 62-2413
- 長寿福祉課  
・長寿支援係 …… 62-1118  
・地域福祉係 …… 62-1186
- 産業振興課 …… 62-2416  
・振興係 ・農林係
- 建設水道課  
・建設係 ・管理係 …… 62-2420  
・水道係 ・環境係 …… 62-2415
- 出納室 …… 62-2410
- 議会事務局 …… 62-1113
- 教育委員会事務局 …… 62-2422  
・学校教育係 ・社会教育係
- 当直室(夜間・休日) …… 62-1114
- 防災行政無線確認ダイヤル  
63-0001 63-0002

▼保育所

- 棚橋保育所 …… 62-0074
- 長原保育所 …… 64-0022
- 中之郷保育所 …… 62-0070
- ▶地域交流センター …… 63-0070
- ▶社会福祉協議会 …… 62-1117
- ▶わたらい緑清苑 …… 62-2200
- ▶美化センター …… 62-0249
- ▶中央公民館 …… 62-1588
- ▶度会小学校 …… 62-0004
- ▶度会中学校 …… 62-0194
- ▶いらっ茶いわたらい 090-4797-9494

高齢者学級 **ことぶき学園**

教育委員会では、高齢者の皆さんに楽しみと生きがいのある生活を求めている場として、「ことぶき学園」を開校します。

第1回 「落語を楽しもう」

真打 桂夏丸

受講料  
無料

【日時】5月29日(水) 午後1時30分～3時

【場所】町民体育館 【対象】60歳以上の町民

【申し込み方法】

5月15日(水)までに、町教育委員会事務局に住所、氏名、生年月日、電話番号を電話またはFAXでご連絡いただくか、町教育委員会事務局・中央公民館窓口の申込用紙にてお申し込みください。

老人クラブ会員は、各地区代表にお申し込みいただくこともできます。

※第2回以降も広報などでお知らせします。

【申込先】町教育委員会事務局  
☎62-2422



おくやみ 3月中に届出のあった方(敬称略)

| 名前     | 年齢  | 字名  |
|--------|-----|-----|
| 中廣 ヤエ  | 93  | 注連指 |
| 大西 ふみよ | 85  | 長原  |
| 早川 かず  | 98  | 立岡  |
| 牧 順子   | 70  | 立岡  |
| 中世古 俊治 | 89  | 大野木 |
| 長尾 正人  | 67  | 葛原  |
| 伊藤 満子  | 91  | 日向  |
| 中野 喜久男 | 103 | 日向  |
| 奥本 昌志  | 76  | 小川  |
| 長谷川 ふさ | 90  | 火打石 |
| 田畑 久富  | 94  | 和井野 |
| 西岡 貢   | 69  | 和井野 |

おめでた 3月中に届出のあった方(敬称略)

| 子の名前    | 保護者名  | 字名 |
|---------|-------|----|
| 杉山 ビム辰将 | ビラル正将 | 長原 |
| 森田 ひな   | 稔     | 川口 |
| 伊藤 愛乃   | 大揮    | 栗原 |

町のうごき 人口と世帯数

令和6年3月31日現在 ( )内は前月比  
男 …… 3,720人 (-19) 出生 …… 3人  
女 …… 3,940人 (-19) 死亡 …… 15人  
計 …… 7,660人 (-38) 転入 …… 15人  
世帯数 …… 3,146世帯(-3) 転出 …… 41人

子育て情報



わたっこ広場開放

月曜日～金曜日

●時間：午前9時～午後3時 ●場所：町子育て支援センター

遊・友・YOUくらぶ ※初回のみ要申し込み

5月16日(木) ひよこグループ・うさぎグループ合同

●時間：午前10時30分～11時30分 ●場所：町子育て支援センター

わたっこBaby広場 ※要事前申し込み

5月22日(水)

●時間：午前10時30分～11時30分 ●場所：町子育て支援センター

●内容：赤ちゃんとのふれあい遊び、ミニ子育て講話、お母さんのおしゃべりタイムなど

●対象：おおむね3カ月から1歳くらいまでの子どもとその保護者

問合せ先

役場保健子ども課  
☎62-2413  
☎62-1112  
町子育て支援センター  
☎63-0070



1歳6カ月児健診・3歳6カ月児健診

6月13日(木)

●受付：午後1時45分～、2時10分～ ●場所：町保健センター

●対象：1歳6カ月児健診 令和4年10月12日～11月30日生まれのお子さん  
3歳6カ月児健診 令和2年10月12日～11月30日生まれのお子さん

乳児健診

6月13日(木)

●受付：午後1時30分～1時45分 ●場所：町保健センター

●対象：7カ月児健診 令和5年10月・11月生まれのお子さん

育児相談(保健相談および栄養相談) ※事前予約制

5月22日(水)

●受付：午前11時30分～正午 ●場所：町子育て支援センター

●対象：0歳～6歳までのお子さん



保健情報

問合せ先

役場保健子ども課  
☎62-1112  
※都合により時間帯など、変更する場合があります。



お気軽にご相談ください。

5月の町税

軽自動車税 第1期  
国民健康保険税 第1期

※口座振替日は、5月27日(月)です。預貯金残高の確認をお願いします。



BOOK 図書室だより

中央公民館図書室  
おすすめの本をご紹介します!

心に折り合いをつけて うまいことやる習慣

中村恒子/著 奥田弘美/著  
すばる舎



仕事や生活で日々時間に追われ、人間関係などさまざまな要因で心が疲れていませんか?

精神科医として70年のキャリアを持つ著者が、自身の経験から人生を「うまいことやる」にはどうすればいいか、柔らかい関西弁で語りかけてくれます。



開館時間 午前9時～午後5時 休館日 水曜日・祝日  
問合せ先 中央公民館 ☎62-1588



南中村に本社を置き、土木工事を主に行う(株)山下で働く、井上さんを紹介します。



地元の人に喜んでもらえる  
ものを作りたいです!

井上 亮さん 31歳 (小川)

**どんな仕事をしていますか?**

入社してから土木作業員として働いていました。4年目を迎える今年からは、昨年取得した土木施工管理技士の資格をいかして、現場監督を任されています。

**この仕事のやりがいは?**

現場の完成時には、大きな達成感が得られます。また自分たち

の手で作った道路を通るときに、「ここはお父さんが工事をした場所やよ」と子どもたちへ話せることにもやりがいを感ずみます。

**これからの目標は?**

生まれ育った度会町で工事をすることが多いので、地元の人に喜んでもらえるものを作りたいと人一倍思っています。

そのためにも多くの工事を担当し、現場経験を積み重ねて、技術をレベルアップさせていきたいです。



度会町  
地域おこし  
協力隊  
第13回



度会町をPRするべく  
地域おこし協力隊が  
日々奮闘!  
その様子を紹介します!

ご案内!

『つないでつむぐ人のわマルシェ』開催!

5月19日(日)、宮リバー度会パークで『つないでつむぐ人のわマルシェ』を開催します。度会町地域おこし協力隊として活動を開始して早1年。たくさんのご縁に恵まれ、活動の中でお聞きした、皆さんの声をどのように形にできるのかを、自分に問いかける中から生まれたのが、『つないでつむぐ人のわマルシェ』です。

主な目的は地域の人々が交流する場と地域の生産者、事業者さんがPRする場の2つです。

当日は、私がお縁をいただいた皆さんの協力による飲食や雑貨の販売に加え、子どもから大人まで楽しんでいただける「お菓子すくい」や「SUP」体験、「アクセサリー作り」のワークショップも出店します。

ライブ音楽の演奏を聴きながら、ゆっくりとした時間を過ごしてもらえるスペースをご用意しておりますので、ぜひご来場ください!

開催概要

- 【日 時】5月19日(日)午前11時～午後4時 ※雨天・荒天の場合、5月26日(日)開催
- 【場 所】宮リバー度会パーク ステージ前芝生広場(度会町棚橋2)
- 【問合せ先】『つないでつむぐ人のわマルシェ』実行委員会  
度会町地域おこし協力隊 山本幸恵(☎090-5210-5287)



当日、宮リバー度会パークで皆さんとお会いできるのを楽しみにしています♪



つないでつむぐ人のわマルシェ開催告知チラシ

協力隊カフェのご案内

5月の開催予定日

9日(木)

- ◆ 時間 午前9時～正午
- ◆ 場所 旧小川郷小学校 校舎前(中之郷1025)



広報わたらいは  
ホームページでも  
ご覧いただけます。

度会町  
公式  
SNS



Instagram



YouTube

